

ANEXO IV - PROGRAMAS POR ÓRGÃOS E UNIDADES ORÇAMENTÁRIAS

CÓDIGOS	ESPECIFICAÇÃO(orgão/unidade/SubUni/Programa/Ação)	PREVISÃO			
		2018	2019	2020	2021
01	PODER LEGISLATIVO	827.000,00	850.000,00	860.000,00	1.060.000,00
01	CAMARA MUNICIPAL	827.000,00	850.000,00	860.000,00	1.060.000,00
01	CORPO LEGISLATIVO	464.000,00	469.000,00	521.662,00	595.000,00
0001	PROCESSO LEGISLATIVO	464.000,00	469.000,00	521.662,00	595.000,00
2001	Despesa com Remuneração do Corpo Legislativo	410.000,00	415.000,00	460.000,00	525.000,00
2002	Participação em Cursos, Seminários, Convenções e	6.000,00	4.000,00	4.000,00	8.000,00
2003	Manutenção das Atividades Legislativas	28.000,00	38.000,00	44.662,00	36.000,00
3001	Aquisição de Equipamentos Para Atividades Legislativas	20.000,00	12.000,00	13.000,00	26.000,00
02	SECRETARIA DA CAMARA MUNICIPAL	313.000,00	331.000,00	316.338,00	401.000,00
0002	GESTÃO E APOIO ADMINISTRATIVO	313.000,00	331.000,00	316.338,00	401.000,00
2004	Manutenção das Atividades da Secretaria da Câmara	124.000,00	119.000,00	122.338,00	159.000,00
2005	Contribuição Previdenciária do Legislativo ao RGPS	106.000,00	109.000,00	111.000,00	136.000,00
3002	Investimento para Instalação da Câmara Municipal	83.000,00	103.000,00	33.000,00	106.000,00
3068	Aquisição de Veículo p/ Legislativo Municipal	0,00	0,00	50.000,00	0,00
03	ASSESSORIA JURIDICA	50.000,00	50.000,00	22.000,00	64.000,00
0001	PROCESSO LEGISLATIVO	50.000,00	50.000,00	22.000,00	64.000,00
2006	Manutenção das Atividades Assessoria Juridica	45.000,00	49.000,00	21.000,00	58.000,00
3003	Aquisição de Equipamentos Para Assessoria Jurídica	5.000,00	1.000,00	1.000,00	6.000,00
02	GABINETE DO PREFEITO	1.160.000,00	918.000,00	891.000,00	1.485.000,00
01	GABINETE DO PREFEITO	391.000,00	372.000,00	446.000,00	500.000,00
01	GABINETE DO PREFEITO E SECRETARIA	391.000,00	372.000,00	446.000,00	500.000,00
0002	GESTÃO E APOIO ADMINISTRATIVO	391.000,00	372.000,00	446.000,00	500.000,00
2007	Manutenção das Atividades do Gabinete do Prefeito	386.000,00	367.000,00	441.000,00	494.000,00
3004	Equipamentos Diversos p/ Gabinete do Prefeito	5.000,00	5.000,00	5.000,00	6.000,00
02	UNIDADE DE ASSESSORAMENTO	769.000,00	546.000,00	445.000,00	985.000,00
01	PROCURADORIA GERAL DO MUNICIPIO	312.000,00	293.000,00	181.000,00	399.000,00
0000	ENCARGOS ESPECIAIS	162.000,00	143.000,00	139.000,00	207.000,00
2008	Despesas c/ Precatórios e Cumprimento de Setenças	162.000,00	143.000,00	139.000,00	207.000,00
0002	GESTÃO E APOIO ADMINISTRATIVO	150.000,00	150.000,00	42.000,00	192.000,00
2009	Manutenção das Atividades da Procuradoria Municipal	148.000,00	148.000,00	40.000,00	189.000,00
3005	Equipamentos Diversos p/ Procuradoria Municipal	2.000,00	2.000,00	2.000,00	3.000,00
02	PATRIMÔNIO PÚBLICO	57.000,00	29.000,00	22.000,00	73.000,00
0002	GESTÃO E APOIO ADMINISTRATIVO	57.000,00	29.000,00	22.000,00	73.000,00
2010	Manutenção das Atividades do Setor de Patrimônio	57.000,00	29.000,00	22.000,00	73.000,00
03	ASSESSORIA JURÍDICA MUNICIPAL	273.000,00	156.000,00	195.000,00	350.000,00
0002	GESTÃO E APOIO ADMINISTRATIVO	273.000,00	156.000,00	195.000,00	350.000,00
2011	Manutenção das Atividades da Assessoria Jurídica Municipal	271.000,00	154.000,00	193.000,00	347.000,00
3006	Equipamentos p/ Assessoria Jurídica	2.000,00	2.000,00	2.000,00	3.000,00
04	COORD. SISTEMA DE CONTROLE INTERNO	127.000,00	68.000,00	47.000,00	163.000,00
0002	GESTÃO E APOIO ADMINISTRATIVO	127.000,00	68.000,00	47.000,00	163.000,00
2012	Manutenção das Atividades de Fiscalização e Controle	125.000,00	66.000,00	45.000,00	160.000,00
3007	Equipamentos p/ Controle interno	2.000,00	2.000,00	2.000,00	3.000,00
03	SECRETARIA MUNICIPAL PLANEJAMENTO	98.000,00	71.000,00	64.000,00	126.000,00
01	SECRETARIA MUNICIPAL PLANEJAMENTO	98.000,00	71.000,00	64.000,00	126.000,00
01	SERVIÇOS DE PLANEJAMENTO	98.000,00	71.000,00	64.000,00	126.000,00
0002	GESTÃO E APOIO ADMINISTRATIVO	98.000,00	71.000,00	64.000,00	126.000,00
2013	Manutenção das Atividades da Secretaria de Planejamento	95.000,00	68.000,00	61.000,00	122.000,00
3008	Equipamentos p/ Secretaria de Planejamento	3.000,00	3.000,00	3.000,00	4.000,00
04	SECRETARIA MUNIC. DE ADMINISTRAÇÃO	1.874.000,00	2.376.000,00	2.286.000,00	2.171.000,00
01	SECRETARIA MUNIC. DE ADMINISTRAÇÃO	1.874.000,00	2.376.000,00	2.286.000,00	2.171.000,00

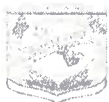

ANEXO IV - PROGRAMAS POR ORGÃOS E UNIDADES ORÇAMENTÁRIAS

CÓDIGOS	ESPECIFICAÇÃO(orgão/unidade/SubUn/Programa/Ação)	PREVISÃO			
		2018	2019	2020	2021
01	SERVIÇO DE ADMINISTRAÇÃO	640.000,00	1.068.000,00	931.000,00	637.000,00
0002	GESTÃO E APOIO ADMINISTRATIVO	640.000,00	1.068.000,00	931.000,00	637.000,00
2014	Manutenção das Atividades da Secretaria de Administração	412.000,00	827.000,00	693.000,00	527.000,00
3009	Aquisição de Veículos Automotores, Móveis e Equip.p/	78.000,00	91.000,00	88.000,00	100.000,00
3103	Aquisição de imóvel para a sede Administrativa	150.000,00	150.000,00	150.000,00	10.000,00
02	SERVIÇOS ADM E ENCARGOS	1.234.000,00	1.308.000,00	1.355.000,00	1.534.000,00
0000	ENCARGOS ESPECIAIS	153.000,00	150.000,00	203.000,00	196.000,00
2020	Pagamento de Despesas de Exercício Anterior	2.000,00	22.000,00	44.000,00	3.000,00
2025	Manutenção do Recolhimento ao PASEP e demais	151.000,00	128.000,00	159.000,00	193.000,00
0002	GESTÃO E APOIO ADMINISTRATIVO	1.053.000,00	1.130.000,00	1.113.000,00	1.302.000,00
2015	Despesa com Água, Luz, Telefone e Postal	85.000,00	94.000,00	128.000,00	109.000,00
2016	Manut. de Contribuições a Associações de Apoio ao	25.000,00	45.000,00	17.000,00	32.000,00
2017	Manutenção Contribuições a Consórcios Municipais	40.000,00	15.000,00	21.000,00	51.000,00
2018	Manutenção Serviços de Recursos Humanos	57.000,00	45.000,00	47.000,00	73.000,00
2019	Manutenção Atividades Compras e Licitações	67.000,00	75.000,00	33.000,00	86.000,00
2021	Manutenção Serviços de Contabilidade	246.000,00	294.000,00	306.000,00	315.000,00
2024	Obrigações Previdenciárias e Sociais Serv. Gerais - RGPS	490.000,00	477.000,00	498.000,00	627.000,00
2092	Manutenção de Convênios com outros Municípios	40.000,00	84.000,00	62.000,00	5.000,00
3010	Participação em Rateio de Consórcio Público	3.000,00	1.000,00	1.000,00	4.000,00
0007	SEGURANÇA PÚBLICA	28.000,00	28.000,00	39.000,00	36.000,00
2022	Manutenção de Convênio com Polícia Militar	26.000,00	26.000,00	37.000,00	33.000,00
2023	Manutenção do Convênio com Polícia Civil	2.000,00	2.000,00	2.000,00	3.000,00
05	SECRETARIA MUNICIPAL DE FAZENDA	596.000,00	523.000,00	664.000,00	762.000,00
01	SECRETARIA MUNICIPAL DE FAZENDA	596.000,00	523.000,00	664.000,00	762.000,00
01	SERVIÇOS DE FAZENDA	416.000,00	273.000,00	374.000,00	532.000,00
0000	ENCARGOS ESPECIAIS	117.000,00	146.000,00	141.000,00	150.000,00
2028	Encargos c/ Pagamento de Empréstimos e Parcelamento de	40.000,00	42.000,00	41.000,00	51.000,00
3012	Amortização de Operação de Crédito e Parcelamento de	77.000,00	104.000,00	100.000,00	99.000,00
0002	GESTÃO E APOIO ADMINISTRATIVO	299.000,00	127.000,00	233.000,00	382.000,00
2026	Manutenção das Atividades da Secretaria Municipal de	221.000,00	83.000,00	85.000,00	283.000,00
2027	Manutenção Setor de Tributos e Cadastro	73.000,00	39.000,00	143.000,00	93.000,00
3011	Equipamentos p/ Serviços de Fazenda	5.000,00	5.000,00	5.000,00	6.000,00
02	RESERVA DE CONTIGÊNCIA	180.000,00	250.000,00	290.000,00	230.000,00
9999	RESERVA DE CONTINGÊNCIA	180.000,00	250.000,00	290.000,00	230.000,00
9999	Reserva de Contingências	180.000,00	250.000,00	290.000,00	230.000,00
06	SEC. MUNIC. CULTURA E TURISMO	526.000,00	453.000,00	212.000,00	674.000,00
01	SEC. MUNIC. CULTURA E TURISMO	394.000,00	344.000,00	129.000,00	504.000,00
01	SERVIÇO DE CULTURA	394.000,00	344.000,00	129.000,00	504.000,00
0026	PROMOÇÃO CULTURAL	394.000,00	344.000,00	129.000,00	504.000,00
2029	Manutenção das Atividades da Secretaria Municipal de	124.000,00	64.000,00	59.000,00	159.000,00
2030	Apoio a Realização de Festas Cívicas e Populares	229.000,00	240.000,00	50.000,00	293.000,00
3013	Equipamentos Diversos Serviços Culturais	1.000,00	25.000,00	8.000,00	1.000,00
3014	Construção/Melhoramento Unidades de Fomento a Cultura	40.000,00	15.000,00	12.000,00	51.000,00
02	FUNDO MUN PROTEÇÃO PATRIM. CULTURAL	106.000,00	74.000,00	52.000,00	136.000,00
01	FUNDO MUN PROTEÇÃO PATRIM. CULTURAL	106.000,00	74.000,00	52.000,00	136.000,00
0026	PROMOÇÃO CULTURAL	106.000,00	74.000,00	52.000,00	136.000,00
2031	Manutenção do Fundo de Prot. ao Patrimônio Cultural	69.000,00	52.000,00	37.000,00	88.000,00
3015	Ampliação e Melhoramentos de Bens do Patrimônio Cultural	34.000,00	10.000,00	8.000,00	44.000,00
3016	Equipamentos Diversos Fundo Proteção Patrimônio Cultural	3.000,00	12.000,00	7.000,00	4.000,00
03	FUNDO MUNICIPAL DE TURISMO	26.000,00	35.000,00	31.000,00	34.000,00



ANEXO IV - PROGRAMAS POR ÓRGÃOS E UNIDADES ORÇAMENTÁRIAS

CODIGOS	ESPECIFICAÇÃO(orgão/unidade/SubUnidade/Programa/Ação)	PREVISÃO			
		2018	2019	2020	2021
01	FUNDO MUNICIPAL DE TURISMO	26.000,00	35.000,00	31.000,00	34.000,00
0027	PROMOÇÃO DO TURISMO	26.000,00	35.000,00	31.000,00	34.000,00
2032	Manutenção Atividades Fundo Municipal de Turismo	24.000,00	33.000,00	29.000,00	31.000,00
3017	Equipamentos Diversos p/ Fomentação Turismo	2.000,00	2.000,00	2.000,00	3.000,00
07	SEC MUN AGRICULTURA E ABASTECIMENTO	564.000,00	576.000,00	548.000,00	421.000,00
01	SEC MUN AGRICULTURA E ABASTECIMENTO	564.000,00	576.000,00	548.000,00	421.000,00
01	SERVIÇO AGRICULTURA E ABASTECIMENTO	564.000,00	576.000,00	548.000,00	421.000,00
0035	AGROPECUARIA E EXTENSÃO RURAL	564.000,00	576.000,00	548.000,00	421.000,00
2033	Manutenção Sec. Agricultura e Abastecimento	78.000,00	197.000,00	200.000,00	100.000,00
2034	Contrapartida Municipal do Seguro Garantia - SAFRA	25.000,00	26.000,00	27.000,00	32.000,00
2035	Manutenção de Apoio ao Produtor Rural	12.000,00	13.000,00	13.000,00	15.000,00
2036	Manutenção de Contribuições a EMATER	50.000,00	49.000,00	56.000,00	64.000,00
3018	Construção/Ampliação Mercado Municipal	144.000,00	35.000,00	22.000,00	84.000,00
3019	Equipamentos e Material Permanente p/ Agricultura e	230.000,00	241.000,00	222.000,00	94.000,00
3020	Construção de Barragens	25.000,00	15.000,00	8.000,00	32.000,00
08	SEC. MUNIC. ESPORTE LAZER e JUVENT	325.000,00	313.000,00	368.000,00	483.000,00
01	SEC. MUNIC. ESPORTE LAZER e JUVENT	70.000,00	145.000,00	129.000,00	90.000,00
01	SERV. ESPORTE, LAZER E JUVENTUDE	70.000,00	145.000,00	129.000,00	90.000,00
0039	ESPORTE E LAZER	70.000,00	145.000,00	129.000,00	90.000,00
2037	Manutenção das Atividades Sec. Esporte, Lazer e Juventude	68.000,00	143.000,00	127.000,00	87.000,00
3022	Equipamentos Diversos p/ Secretaria de Esporte, Lazer e	2.000,00	2.000,00	2.000,00	3.000,00
02	FUNDO MUNICIPAL DE ESPORTES	255.000,00	168.000,00	239.000,00	393.000,00
01	FUNDO MUNICIPAL DE ESPORTES	255.000,00	168.000,00	239.000,00	393.000,00
0039	ESPORTE E LAZER	255.000,00	168.000,00	239.000,00	393.000,00
2094	Manutenção das Atividades do Fundo Municipal de Esportes	0,00	0,00	31.000,00	32.000,00
2095	Manutenção das Atividades do Conselho Municipal de	0,00	0,00	3.000,00	3.000,00
3021	Construção e Ampliação de Unidades Esportivas	255.000,00	168.000,00	176.000,00	326.000,00
3066	Equipamentos p/ Fundo Municipal de Esportes	0,00	0,00	27.000,00	30.000,00
3067	Equipamentos p/ Conselho Municipal de Esportes	0,00	0,00	2.000,00	2.000,00
09	SEC. MUN. OBRAS ASSUNTOS URBANOS	2.093.000,00	2.701.900,00	3.196.000,00	2.699.000,00
01	SEC. MUN. OBRAS ASSUNTOS URBANOS	2.093.000,00	2.701.900,00	3.196.000,00	2.699.000,00
01	SERV OBRAS E ASSUNTOS URBANOS	1.866.000,00	2.388.900,00	2.572.000,00	2.408.000,00
0029	SERV. URBANOS E UTILIDADE PÚBLICA	1.782.000,00	2.054.500,00	2.260.000,00	2.300.000,00
2038	Manutenção da Sinalização de Vias Urbanas	9.000,00	5.000,00	9.000,00	12.000,00
2039	Manutenção Atividades Sec. Obras e Assuntos Urbanos	609.000,00	690.500,00	836.000,00	780.000,00
2040	Manutenção da Iluminação Pública Municipal	134.000,00	158.000,00	152.000,00	172.000,00
2093	Participação em Consórcio de Manut. da Rede de	0,00	0,00	18.000,00	18.000,00
3023	Construção e Ampliação de Praças, Parques e Jardins	106.000,00	163.000,00	172.000,00	136.000,00
3024	Construção, Ampliação de Calçamento e Pavimentação de	743.000,00	662.000,00	702.000,00	951.000,00
3025	Construção/Ampliação Cemitério Municipal	34.000,00	30.000,00	32.000,00	44.000,00
3026	Desapropriação/Aquisição de Imóvel de Interesse da	80.000,00	85.000,00	83.000,00	102.000,00
3027	Construção e Ampliação de Predios Administrativos	30.000,00	223.000,00	220.000,00	38.000,00
3028	Aquisição de Equipamentos Serviços Telecomunicações	5.000,00	5.000,00	2.000,00	6.000,00
3029	Construção, Ampliação de Rede de Eletrificação Urbana	32.000,00	33.000,00	34.000,00	41.000,00
0037	TRANSPORTE E TRÂNSITO	84.000,00	334.400,00	312.000,00	108.000,00
3030	Aquisição de Veículos Automotores, Máquinas Pesadas,	84.000,00	334.400,00	312.000,00	108.000,00
02	SERVIÇOS DE SANEAMENTO	227.000,00	313.000,00	624.000,00	291.000,00
0032	SANEAMENTO BASICO	227.000,00	313.000,00	624.000,00	291.000,00
2041	Manutenção das Atividades Serviços Saneamento	179.000,00	283.000,00	603.000,00	229.000,00
2042	Participação em Rateio Consórcio de Gestão de Resíduos	6.000,00	6.000,00	6.000,00	8.000,00



ANEXO IV - PROGRAMAS POR ÓRGÃOS E UNIDADES ORÇAMENTÁRIAS

CÓDIGOS	ESPECIFICAÇÃO(orgão/unidade/SubUnidade/Programa/Ação)	PREVISÃO			
		2018	2019	2020	2021
3031	Construção e Ampliação do Sistema de Abastecimento de	35.000,00	17.000,00	8.000,00	45.000,00
3032	Aquisição de Veículos, Máquinas e Equip. Serv.	6.000,00	6.000,00	6.000,00	8.000,00
3033	Participação em Rateio Consórcio de Gestão de Resíduos	1.000,00	1.000,00	1.000,00	1.000,00
10	SEC. MUN. MEIO AMBIENTE REC. MINER.	287.000,00	191.000,00	181.000,00	374.000,00
01	SEC. MUN. MEIO AMBIENTE REC. MINER.	197.000,00	96.000,00	76.000,00	252.000,00
01	SERV. MEIO AMB. REC. MINERAIS	197.000,00	96.000,00	76.000,00	252.000,00
0034	MEIO AMBIENTE E SUSTENTABILIDADE	197.000,00	96.000,00	76.000,00	252.000,00
2043	Manutenção Atividades Sec. Mun. Meio Ambiente e Rec.	157.000,00	74.000,00	68.000,00	201.000,00
3035	Equipamentos p/ Serviços de Meio Ambiente	40.000,00	22.000,00	8.000,00	51.000,00
02	FUNDO MUN. MEIO AMBIENTE	90.000,00	95.000,00	105.000,00	122.000,00
01	FUNDO MUN. MEIO AMBIENTE	90.000,00	95.000,00	105.000,00	122.000,00
0034	MEIO AMBIENTE E SUSTENTABILIDADE	90.000,00	95.000,00	105.000,00	122.000,00
2096	Manutenção Atividades do Fundo Municipal Meio Ambiente	0,00	0,00	5.000,00	7.000,00
3034	Investimentos p/ Conservação do Meio Ambiente	90.000,00	95.000,00	100.000,00	115.000,00
11	SEC. MUNICIPAL DE PROMOÇÃO SOCIAL	1.932.000,00	1.876.000,00	1.994.000,00	2.493.000,00
01	SEC. MUNICIPAL DE PROMOÇÃO SOCIAL	390.000,00	395.000,00	478.000,00	499.000,00
01	COORDENADORIA SECRETARIA	390.000,00	395.000,00	478.000,00	499.000,00
0002	GESTÃO E APOIO ADMINISTRATIVO	268.000,00	250.000,00	325.000,00	343.000,00
2044	Manutenção das Atividades Sec. Promoção Social	215.000,00	215.000,00	219.000,00	275.000,00
2046	Obrigações Previdenciárias e Sociais - Assistência Social	34.000,00	19.000,00	89.000,00	44.000,00
3036	Aquisição de Veículos, Móveis e Equipamento p/ Adm.	19.000,00	16.000,00	17.000,00	24.000,00
0010	ASSISTÊNCIA COMUNITÁRIA	122.000,00	145.000,00	153.000,00	156.000,00
2045	Manutenção do Conselho Tutelar	116.000,00	139.000,00	147.000,00	148.000,00
3037	Equipamentos p/ Estruturação do Conselho Tutelar	6.000,00	6.000,00	6.000,00	8.000,00
02	FUNDO MUNICIPAL ASSIST. SOCIAL	1.009.000,00	937.000,00	1.036.000,00	1.291.000,00
01	SERV. GESTÃO DO SUAS	98.000,00	101.000,00	160.000,00	126.000,00
0008	GESTÃO DO SUAS	85.000,00	83.000,00	142.000,00	109.000,00
2047	Apoio e Organização e Gestão do SUAS - IGDSUAS	77.000,00	75.000,00	134.000,00	99.000,00
3038	Aquisição Equipamentos p/ Gestão do SUAS - IGDSUAS	8.000,00	8.000,00	8.000,00	10.000,00
0010	ASSISTÊNCIA COMUNITÁRIA	13.000,00	18.000,00	18.000,00	17.000,00
2048	Apoio Funcionamento Conselhos de Âmbito Social	13.000,00	18.000,00	18.000,00	17.000,00
02	SERV. PROTEÇÃO SOCIAL BÁSICA	558.000,00	507.000,00	568.000,00	714.000,00
0009	PROTEÇÃO SOCIAL BÁSICA	558.000,00	507.000,00	568.000,00	714.000,00
2049	Serviço de Proteção Social Básica	493.000,00	477.000,00	537.000,00	631.000,00
3039	Equipamentos Diversos p/ Proteção Social Básica	5.000,00	6.000,00	6.000,00	6.000,00
3040	Construção/Melhoramento Unidades de Proteção Social	60.000,00	24.000,00	25.000,00	77.000,00
03	SERV. PROTEÇÃO ESP. MÉDIA COMPLEXID	151.000,00	83.000,00	53.000,00	193.000,00
0011	PRO. SOCIAL ESP. MÉDIA COMPLEXIDADE	151.000,00	83.000,00	53.000,00	193.000,00
2050	Serviço de Proteção Social Social Especial de Média	136.000,00	67.000,00	43.000,00	174.000,00
3041	Equipamentos Diversos p/ Proteção Social Média	5.000,00	5.000,00	5.000,00	6.000,00
3042	Construção/Melhoramento Unidades Proteção Especial	10.000,00	11.000,00	5.000,00	13.000,00
04	SERV. PROT. SOC. ESP. ALTA COMP	29.000,00	29.000,00	29.000,00	37.000,00
0012	PROT. SOCIAL ESP. ALTA COMPLEXIDADE	29.000,00	29.000,00	29.000,00	37.000,00
2051	Serviço de Proteção Social Especial de Alta Complexidade	24.000,00	24.000,00	24.000,00	31.000,00
3043	Equipamentos Serviço Proteção Social Especial de Alta	5.000,00	5.000,00	5.000,00	6.000,00
05	BOLSA FAMILIA E CADASTRO UNICO	112.000,00	133.000,00	93.000,00	143.000,00
0013	GESTÃO DO CADÚNICO E BOLSA FAMÍLIA	112.000,00	133.000,00	93.000,00	143.000,00
2052	Gestão do Programa Bolsa Família e do Cadastro Único -	62.000,00	65.000,00	70.000,00	79.000,00
3044	Veículos e Equipamentos p/ Bolsa Família e Cadastro Único	50.000,00	68.000,00	23.000,00	64.000,00
06	SERVIÇOS DE PROGRAMAS DO SUAS	61.000,00	84.000,00	133.000,00	78.000,00

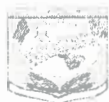

ANEXO IV - PROGRAMAS POR ÓRGÃOS E UNIDADES ORÇAMENTÁRIAS

CÓDIGOS	ESPECIFICAÇÃO(orgão/unidade/SubUni/Programa/Ação)	PREVISÃO			
		2018	2019	2020	2021
0010	ASSISTÊNCIA COMUNITÁRIA	61.000,00	84.000,00	133.000,00	78.000,00
2053	Manutenção de Programas e Projetos no Âmbito do SUAS	56.000,00	79.000,00	122.000,00	72.000,00
3045	Equipamentos p/ Programas e Projetos no Âmbito do SUAS	5.000,00	5.000,00	11.000,00	6.000,00
03	FUNDO MUN DIREITOS CRIANÇA E ADOL	108.000,00	201.000,00	116.000,00	159.000,00
01	FUNDO MUN DIREITOS CRIANÇA E ADOL	108.000,00	201.000,00	116.000,00	159.000,00
0010	ASSISTÊNCIA COMUNITÁRIA	108.000,00	201.000,00	116.000,00	159.000,00
2054	Manutenção da Casa de Acolhimento da Criança e	22.000,00	23.000,00	43.000,00	28.000,00
2055	Manutenção Fundo Municipal Diretos das Crianças e	84.000,00	46.000,00	31.000,00	108.000,00
3046	Aquisição de Equipamentos p/ Fundo Mun. Criança e	2.000,00	2.000,00	2.000,00	3.000,00
3064	Construção/Ampliação Unidades p/Fundo Mun. Criança e	0,00	130.000,00	40.000,00	20.000,00
04	FUNDO MUN HABIT. INTERESSE SOCIAL	425.000,00	343.000,00	364.000,00	544.000,00
01	FUNDO MUN HABIT. INTERESSE SOCIAL	425.000,00	343.000,00	364.000,00	544.000,00
0033	MELHORIA HABITACIONAL	425.000,00	343.000,00	364.000,00	544.000,00
2056	Manutenção Atividades Fundo Municipal de Habitação Inter	425.000,00	343.000,00	364.000,00	544.000,00
12	SECRETARIA MUNIICIPAL DE TRANSPORTE	1.095.000,00	819.200,00	1.204.000,00	1.402.000,00
01	SECRETARIA MUNICIPAL DE TRANSPORTE	1.095.000,00	819.200,00	1.204.000,00	1.402.000,00
01	SERVIÇOS DE TRANSPORTES	1.095.000,00	819.200,00	1.204.000,00	1.402.000,00
0037	TRANSPORTE E TRÂNSITO	1.095.000,00	819.200,00	1.204.000,00	1.402.000,00
2057	Manutenção das Estradas Vicinais do Município	61.000,00	9.000,00	385.000,00	78.000,00
2058	Manutenção Atividades Secretaria Municipal de Transporte	729.000,00	509.200,00	519.000,00	933.000,00
3047	Construção de Pontes, Assent. de Mata-Burros e Estradas	271.000,00	285.000,00	283.000,00	347.000,00
3048	Construção de Passagem Molhada	34.000,00	16.000,00	17.000,00	44.000,00
13	SECRETARIA MUNICIPAL DE EDUCACAO	5.455.000,00	5.568.000,00	6.625.000,00	6.834.000,00
01	SECRETARIA MUNICIPAL DE EDUCAÇÃO	5.455.000,00	5.568.000,00	6.625.000,00	6.834.000,00
01	SERVIÇOS ADMINISTRATIVOS DE ENSINO	426.000,00	717.000,00	590.000,00	545.000,00
0002	GESTÃO E APOIO ADMINISTRATIVO	416.000,00	706.000,00	585.000,00	532.000,00
2059	Manutenção das Atividades da Secretaria de Educação	153.000,00	481.000,00	495.000,00	196.000,00
2060	Consumo de Água, Energia, Telefone e Postal - Educação	12.000,00	8.000,00	2.000,00	15.000,00
2061	Obrigações Previdenciárias e Sociais Serv. Educação -	207.000,00	191.000,00	83.000,00	265.000,00
3049	Aquisição de Veiculos, Móveis e Equip p/ Adm. do Ensino	44.000,00	26.000,00	5.000,00	56.000,00
0023	ENSINO MÉDIO E SUPERIOR	10.000,00	11.000,00	5.000,00	13.000,00
2062	Apoio as Atividades do Ensino Médio	10.000,00	11.000,00	5.000,00	13.000,00
02	SERVIÇO ENSINO FUNDAMENTAL	3.808.000,00	3.691.000,00	4.623.000,00	4.873.000,00
0020	ENSINO FUNDAMENTAL	3.679.000,00	3.598.000,00	4.543.000,00	4.708.000,00
2064	Manutenção das Atividades do Ensino Fundamental	790.000,00	922.000,00	1.327.000,00	1.011.000,00
2065	Manutenção das Atividades do Transporte Escolar	917.000,00	986.000,00	1.479.000,00	1.174.000,00
2066	FUNDEB - Remuneração dos Profissionais do Magisterio	1.380.000,00	956.000,00	1.050.000,00	1.766.000,00
2067	Manutenção Educação de Jovens e Adultos	5.000,00	5.000,00	5.000,00	6.000,00
2068	Remuneração Profissionais Jovens e Adultos	19.000,00	20.000,00	21.000,00	24.000,00
3050	Construção e Ampliação de Prédios Escolares	120.000,00	224.000,00	245.000,00	154.000,00
3051	Aquisição de Veiculos Automotores Móveis e Equip, Ensino	168.000,00	191.000,00	244.000,00	215.000,00
3052	Aquisição de Veiculo p/ Transporte Escolar	280.000,00	294.000,00	172.000,00	358.000,00
0022	ASSISTÊNCIA ALIMENTAR E NUTRICIONAL	129.000,00	93.000,00	80.000,00	165.000,00
2063	Manutenção da Merenda Escolar - Ensino Fundamental	129.000,00	93.000,00	80.000,00	165.000,00
03	SERVIÇOS ENSINO INFANTIL E ESPECIAL	1.221.000,00	1.160.000,00	1.412.000,00	1.416.000,00
0021	ENSINO ESPECIAL	26.000,00	45.000,00	112.000,00	33.000,00
2073	Manutenção Atividades do Ensino Especial	26.000,00	45.000,00	112.000,00	33.000,00
0022	ASSISTÊNCIA ALIMENTAR E NUTRICIONAL	102.000,00	84.000,00	115.000,00	131.000,00
2069	Manutenção da Merenda Escolar - Creche	50.000,00	44.000,00	63.000,00	64.000,00
2070	Manutenção da Merenda Escolar - Pré-Escola	52.000,00	40.000,00	52.000,00	67.000,00

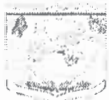

ANEXO IV - PROGRAMAS POR ORGÃOS E UNIDADES ORÇAMENTÁRIAS

CÓDIGOS	ESPECIFICAÇÃO(orgão/unidade/SubUn/Programa/Ação)	PREVISÃO			
		2018	2019	2020	2021
0024	ENSINO INFANTIL	1.093.000,00	1.031.000,00	1.185.000,00	1.252.000,00
2071	Fundeb - Remuneração dos Profissionais do Ensino Infantil	220.000,00	639.000,00	558.000,00	282.000,00
2072	Manutenção das Atividades Vinculadas ao Ensino Infantil	253.000,00	247.000,00	397.000,00	324.000,00
3053	Construção/Ampliação de Unidade de Educação Infantil	588.000,00	133.000,00	210.000,00	605.000,00
3054	Aquisição de Veículos Automotores, Móveis e Equip. Ensino	32.000,00	12.000,00	20.000,00	41.000,00
14	SECRETARIA MUNICIPAL DE SAÚDE	5.687.000,00	6.653.900,00	6.459.000,00	6.351.000,00
01	FUNDO MUNICIPAL DE SAÚDE	5.687.000,00	6.653.900,00	6.459.000,00	6.351.000,00
01	SERVIÇOS ADMINISTRATIVOS SAÚDE	423.000,00	804.000,00	766.000,00	541.000,00
0017	GESTÃO DA SAÚDE	423.000,00	804.000,00	766.000,00	541.000,00
2074	Consumo de Água, Energia e Telefone - Predios Saúde	22.000,00	17.000,00	3.000,00	28.000,00
2075	Manutenção da Administração da Secretaria de Saúde	100.000,00	291.000,00	301.000,00	128.000,00
2076	Manutenção Atividades Conselho Municipal de Saúde	5.000,00	5.000,00	5.000,00	6.000,00
2077	Obrigações Previdenciárias e Sociais - Saúde	295.000,00	490.000,00	456.000,00	378.000,00
3055	Veículos e Equipamentos p/ Administração da Saúde	1.000,00	1.000,00	1.000,00	1.000,00
02	SERVIÇO ATENÇÃO BÁSICA	3.710.000,00	3.859.400,00	3.695.000,00	3.852.000,00
0014	ATENÇÃO BÁSICA A SAÚDE	3.710.000,00	3.859.400,00	3.695.000,00	3.852.000,00
2078	Manutenção das Atividades Estratégia Saúde da Família	1.126.000,00	1.472.000,00	1.349.000,00	1.441.000,00
2079	Manutenção Atividades Estratégia Saúde Bucal	220.000,00	217.000,00	240.000,00	282.000,00
2080	Manutenção da Atividade Agentes Comunitários de Saúde -	365.000,00	261.000,00	336.000,00	407.000,00
2081	Manutenção das Unidades Básicas de Saúde	846.000,00	840.400,00	831.000,00	1.083.000,00
3056	Construção e Ampliação de Unidades da Atenção Básica	538.000,00	560.000,00	520.000,00	189.000,00
3057	Aquisição de Veículos, Máquinas, Móveis e Equip. p/ Atenção	615.000,00	509.000,00	419.000,00	450.000,00
03	SERV. DE MÉDIA E ALTA COMPLEXIDADE	1.153.000,00	1.515.500,00	1.500.000,00	1.446.000,00
0015	ATENÇÃO DE MÉDIA E ALTA COMP. SAÚDE	1.153.000,00	1.515.500,00	1.500.000,00	1.446.000,00
2082	Auxílios Financeiros e Donativos Para Tratamento Saúde	62.000,00	32.000,00	31.000,00	79.000,00
2083	Participação em Consórcio Intermunicipal de Saúde	193.000,00	313.000,00	195.000,00	247.000,00
2084	Despesa c/ Auxílio em Viagens P/ Tratamento de Saúde	12.000,00	15.000,00	5.000,00	15.000,00
2085	Manutenção das Atividades do Transporte de Pacientes	194.000,00	423.500,00	400.000,00	248.000,00
2086	Manutenção das Atividades Média e Alta Complexidade	470.000,00	499.000,00	384.000,00	602.000,00
2087	Cumprimento de Determinação Judicial no Âmbito da Saúde	20.000,00	20.000,00	20.000,00	26.000,00
3058	Participação em Consórcio Intermunicipal de Saúde	2.000,00	2.000,00	1.000,00	3.000,00
3059	Aquisição de Veículo p/ Transporte de Pacientes	200.000,00	211.000,00	459.000,00	221.000,00
3065	Amortização de Empréstimos e Parc. Dívidas -Consórcio	0,00	0,00	5.000,00	5.000,00
04	VIGILANCIA EM SAÚDE	235.000,00	288.000,00	307.000,00	300.000,00
0016	VIGILÂNCIA EM SAÚDE	235.000,00	288.000,00	307.000,00	300.000,00
2088	Manutenção das Atividades da Vigilância Sanitária	139.000,00	89.000,00	108.000,00	178.000,00
2089	Manutenção Atividades da Vigilância Epidemiológica e	58.000,00	159.000,00	157.000,00	74.000,00
3060	Construção e Ampliação p/ Vigilância em Saúde	18.000,00	19.000,00	20.000,00	23.000,00
3061	Aquisição de Veículos, Móveis e Equipamentos p/ Vigilância	15.000,00	16.000,00	17.000,00	19.000,00
3062	Equipamentos p/ Vigilância Epidemiológica e Ambiental	5.000,00	5.000,00	5.000,00	6.000,00
05	ASSISTÊNCIA FARMACÉUTICA	166.000,00	187.000,00	191.000,00	212.000,00
0018	ASSISTENCIA FARMACÉUTICA	166.000,00	187.000,00	191.000,00	212.000,00
2090	Aquisição de Medicamentos para Farmácia Básica	29.000,00	48.000,00	72.000,00	37.000,00
2091	Manutenção das Atividades da Assistência Farmacêutica	112.000,00	113.000,00	92.000,00	143.000,00
3063	Aquisição de Veículos Máquinas, Móveis e Equip. p/	25.000,00	26.000,00	27.000,00	32.000,00

TOTAL:	22.519.000,00	23.890.000,00	25.552.000,00	27.335.000,00
--------	---------------	---------------	---------------	---------------

MARCLÊNIO FERRAZ DA ROCHA
Prefeito Municipal

THAYSSA CAROLINE DIAS
Resp. Controle interno

DILCIMAR MARTINS MIRANDA
Contador 81602



ANEXO V - PROJETOS E ATIVIDADES POR ORGAOS E UNIDADES ORÇAMENTÁRIAS

CÓDIGOS	ESPECIFICAÇÃO(orgão/unidade/SubUn:Proj/Atv)	PREVISÃO			
		2018	2019	2020	2021
01	PODER LEGISLATIVO	827.000,00	850.000,00	860.000,00	1.060.000,00
01	CAMARA MUNICIPAL	827.000,00	850.000,00	860.000,00	1.060.000,00
01	CORPO LEGISLATIVO	464.000,00	469.000,00	521.662,00	595.000,00
	ATIVIDADE(S)	444.000,00	457.000,00	508.662,00	569.000,00
1001	Atividade para Remuneração do Corpo Legislativo	410.000,00	415.000,00	450.000,00	525.000,00
1002	Participação em Cursos, Seminários, Conferências e	5.000,00	4.000,00	4.000,00	8.000,00
1003	Distinção aos Membros do Legislativo	28.000,00	38.000,00	44.662,00	36.000,00
	PROJETO(S)	20.000,00	12.000,00	13.000,00	26.000,00
1007	Respeito às Equipamentos Para Atividades Legislativas	20.000,00	12.000,00	13.000,00	26.000,00
02	SECRETARIA DA CAMARA MUNICIPAL	313.000,00	331.000,00	316.338,00	401.000,00
	ATIVIDADE(S)	230.000,00	228.000,00	233.338,00	295.000,00
1004	Atividade das Federações, Organizações da Câmara	124.000,00	118.000,00	122.338,00	159.000,00
1005	Contribuição Previdenciária do Legislativo ao RGPS	100.000,00	100.000,00	111.000,00	136.000,00
	PROJETO(S)	83.000,00	103.000,00	83.000,00	106.000,00
1002	Investimento para instalação da Câmara Municipal	83.000,00	103.000,00	33.000,00	106.000,00
1008	Realização de Viagem do Legislativo Municipal	0,00	0,00	50.000,00	0,00
03	ASSESSORIA JURIDICA	50.000,00	50.000,00	22.000,00	64.000,00
	ATIVIDADE(S)	45.000,00	49.000,00	21.000,00	58.000,00
1002	Maintenance das Atividades Assessoria Jurídica	45.000,00	49.000,00	21.000,00	58.000,00
	PROJETO(S)	5.000,00	1.000,00	1.000,00	6.000,00
1003	Aquisição de Equipamentos Para Assessoria Jurídica	5.000,00	1.000,00	1.000,00	6.000,00
02	GABINETE DO PREFEITO	1.160.000,00	918.000,00	891.000,00	1.485.000,00
01	GABINETE DO PREFEITO	391.000,00	372.000,00	446.000,00	500.000,00
01	GABINETE DO PREFEITO E SECRETARIA	391.000,00	372.000,00	446.000,00	500.000,00
	ATIVIDADE(S)	386.000,00	367.000,00	441.000,00	494.000,00
1001	Maintenance das Atividades do Gabinete do Prefeito	386.000,00	367.000,00	441.000,00	494.000,00
	PROJETO(S)	5.000,00	5.000,00	5.000,00	6.000,00
1004	Equipamentos Diversos do Gabinete do Prefeito	5.000,00	5.000,00	5.000,00	6.000,00
02	UNIDADE DE ASSESSORAMENTO	769.000,00	546.000,00	445.000,00	985.000,00
01	PROCURADORIA GERAL DO MUNICIPIO	312.000,00	293.000,00	181.000,00	399.000,00
	ATIVIDADE(S)	310.000,00	291.000,00	179.000,00	396.000,00
1001	Atividade de Procuradoria e Cumprimento de Sentença	310.000,00	291.000,00	179.000,00	396.000,00
1004	Maintenance das Atividades da Procuradoria Municipal	140.000,00	148.000,00	40.000,00	180.000,00
	PROJETO(S)	2.000,00	2.000,00	2.000,00	3.000,00
1005	Equipamentos Diversos da Procuradoria Municipal	2.000,00	2.000,00	2.000,00	3.000,00
02	PATRIMÔNIO PÚBLICO	57.000,00	29.000,00	22.000,00	73.000,00
	ATIVIDADE(S)	57.000,00	29.000,00	22.000,00	73.000,00
1010	Maintenance das Atividades de Gestão do Patrimônio	57.000,00	29.000,00	22.000,00	73.000,00
03	ASSESSORIA JURÍDICA MUNICIPAL	273.000,00	156.000,00	195.000,00	350.000,00
	ATIVIDADE(S)	271.000,00	154.000,00	193.000,00	347.000,00
1001	Maintenance das Atividades de Assessoria Jurídica Municipal	271.000,00	154.000,00	193.000,00	347.000,00
	PROJETO(S)	2.000,00	2.000,00	2.000,00	3.000,00
1002	Equipamentos de Assessoria Jurídica	2.000,00	2.000,00	2.000,00	3.000,00
04	COORD. SISTEMA DE CONTROLE INTERNO	127.000,00	68.000,00	47.000,00	163.000,00
	ATIVIDADE(S)	125.000,00	66.000,00	45.000,00	160.000,00
1010	Maintenance das Atividades de Fiscalização e Controle	125.000,00	66.000,00	45.000,00	160.000,00
	PROJETO(S)	2.000,00	2.000,00	2.000,00	3.000,00
1007	Equipamentos de Controle Interno	2.000,00	2.000,00	2.000,00	3.000,00
03	SECRETARIA MUNICIPAL PLANEJAMENTO	98.000,00	71.000,00	64.000,00	126.000,00
01	SECRETARIA MUNICIPAL PLANEJAMENTO	98.000,00	71.000,00	64.000,00	126.000,00



ANEXO V - PROJETOS E ATIVIDADES POR ÓRGÃOS E UNIDADES ORÇAMENTÁRIAS

CÓDIGOS	ESPECIFICAÇÃO(orgão/unidade/SubUn/ProjAtv)	PREVISÃO			
		2018	2019	2020	2021
01	SERVIÇOS DE PLANEJAMENTO	98.000,00	71.000,00	64.000,00	126.000,00
	ATIVIDADE(S)	95.000,00	68.000,00	61.000,00	122.000,00
0117	Manutenção das Atividades da Secretaria de Planejamento	95.000,00	68.000,00	61.000,00	122.000,00
	PROJETO(S)	3.000,00	3.000,00	3.000,00	4.000,00
0105	Equipamentos e Recursos de Planejamento	3.000,00	3.000,00	3.000,00	4.000,00
04	SECRETARIA MUNIC. DE ADMINISTRAÇÃO	1.874.000,00	2.376.000,00	2.286.000,00	2.171.000,00
01	SECRETARIA MUNIC. DE ADMINISTRAÇÃO	1.874.000,00	2.376.000,00	2.286.000,00	2.171.000,00
01	SERVIÇO DE ADMINISTRAÇÃO	640.000,00	1.068.000,00	931.000,00	637.000,00
	ATIVIDADE(S)	412.000,00	827.000,00	693.000,00	527.000,00
0101	Manutenção das Atividades da Secretaria de Administração	412.000,00	827.000,00	693.000,00	527.000,00
	PROJETO(S)	228.000,00	241.000,00	238.000,00	110.000,00
0105	Equipamentos e Recursos Administrativos, Móveis e Búro de	73.000,00	91.000,00	68.000,00	100.000,00
0107	Equipe de Trabalho para o Sude-administrativo	150.000,00	180.000,00	150.000,00	10.000,00
02	SERVIÇOS ADM E ENCARGOS	1.234.000,00	1.308.000,00	1.355.000,00	1.534.000,00
	ATIVIDADE(S)	1.231.000,00	1.307.000,00	1.354.000,00	1.530.000,00
0204	Manutenção de Equip. Eletr. Telefone e Postal	65.000,00	94.000,00	128.000,00	100.000,00
0206	Manutenção de Comunicações e Associações de Apoio ao	25.000,00	45.000,00	17.000,00	32.000,00
0207	Manutenção Contribuições a Consórcios Municipais	40.000,00	15.000,00	21.000,00	51.000,00
0208	Manutenção Serviços de Recursos Humanos	57.000,00	45.000,00	47.000,00	73.000,00
0209	Manutenção Atividades Compras e Licitações	67.000,00	75.000,00	33.000,00	56.000,00
0220	Manutenção de Depósitos de Exercício Anterior	2.000,00	22.000,00	44.000,00	3.000,00
0221	Manutenção Serviços de Consultoria	240.000,00	294.000,00	306.000,00	316.000,00
0222	Manutenção de Convênio com Polícia Militar	26.000,00	26.000,00	37.000,00	33.000,00
0227	Manutenção de Convênio com Polícia Civil	2.000,00	2.000,00	2.000,00	3.000,00
0224	Contribuições Previdenciárias e Sociais Serv. Gerais - RPSF	490.000,00	477.000,00	498.000,00	627.000,00
0225	Manutenção de Participação em RPSF e demais	151.000,00	128.000,00	159.000,00	150.000,00
0226	Manutenção de Convênios com outros Municípios	40.000,00	64.000,00	62.000,00	5.000,00
	PROJETO(S)	3.000,00	1,000,00	1,000,00	4,000,00
0213	Manutenção de Itens de Catálogo Público	3.000,00	1,000,00	1,000,00	4,000,00
05	SECRETARIA MUNICIPAL DE FAZENDA	596.000,00	523.000,00	664.000,00	762.000,00
01	SECRETARIA MUNICIPAL DE FAZENDA	596.000,00	523.000,00	664.000,00	762.000,00
01	SERVIÇOS DE FAZENDA	416.000,00	273.000,00	374.000,00	532.000,00
	ATIVIDADE(S)	334.000,00	164.000,00	269.000,00	427.000,00
0101	Manutenção das Atividades da Secretaria Municipal de	221.000,00	103.000,00	36.000,00	203.000,00
0102	Manutenção de Insumos de Trabalho e Consumo	73.000,00	59.000,00	143.000,00	93.000,00
0103	Manutenção de Pagamento de Contribuições e Encargos de	40.000,00	42.000,00	41.000,00	51.000,00
	PROJETO(S)	82.000,00	109.000,00	105.000,00	105.000,00
0101	Equipamentos de Serviços de Fazenda	5.000,00	5.000,00	5.000,00	5.000,00
0102	Manutenção de Custódia de Cópia e Arquivamento de	77.000,00	104.000,00	100.000,00	98.000,00
02	RESERVA DE CONTIGÊNCIA	180.000,00	250.000,00	290.000,00	230.000,00
	OPERAÇÃO(ÕES) ESPECIAL(IS)	180.000,00	250.000,00	290.000,00	230.000,00
0201	Reserva de Contingência	180.000,00	250.000,00	290.000,00	230.000,00
06	SEC. MUNIC. CULTURA E TURISMO	526.000,00	453.000,00	212.000,00	674.000,00
01	SEC. MUNIC. CULTURA E TURISMO	394.000,00	344.000,00	129.000,00	504.000,00
01	SERVIÇO DE CULTURA	394.000,00	344.000,00	129.000,00	504.000,00
	ATIVIDADE(S)	353.000,00	304.000,00	109.000,00	452.000,00
0101	Manutenção das Atividades da Secretaria Municipal de	124.000,00	64.000,00	59.000,00	159.000,00
0102	Apoio à Realização de Eventos, Shows e Exposições	229.000,00	240.000,00	50.000,00	293.000,00
	PROJETO(S)	41.000,00	40.000,00	20.000,00	52.000,00
0103	Manutenção de Bens e Serviços Culturais	1.000,00	25.000,00	8.000,00	1.000,00

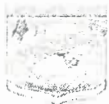

ANEXO V - PROJETOS E ATIVIDADES POR ÓRGÃOS E UNIDADES ORÇAMENTÁRIAS

CODIGOS	ESPECIFICAÇÃO(orgão/unidade/SubUn/ProjAtv)	PREVISÃO			
		2018	2019	2020	2021
02	FUNDO MUN PROTEÇÃO PATRIM. CULTURAL	106.000,00	74.000,00	52.000,00	136.000,00
01	FUNDO MUN PROTEÇÃO PATRIM. CULTURAL	106.000,00	74.000,00	52.000,00	136.000,00
	ATIVIDADE(S)	69.000,00	52.000,00	37.000,00	88.000,00
2021	Manutenção do Fundo do Fim do Patrimônio Cultural	69.000,00	52.000,00	37.000,00	88.000,00
	PROJETO(S)	37.000,00	22.000,00	15.000,00	48.000,00
2021	Reserva de Utilização Financeira de Fim do Patrimônio Cultural	34.000,00	10.000,00	8.000,00	44.000,00
2026	Equipamentos Diversos Fundo Proteção Patrimônio Cultural	3.000,00	12.000,00	7.000,00	4.000,00
03	FUNDO MUNICIPAL DE TURISMO	26.000,00	35.000,00	31.000,00	34.000,00
01	FUNDO MUNICIPAL DE TURISMO	26.000,00	35.000,00	31.000,00	34.000,00
	ATIVIDADE(S)	24.000,00	33.000,00	29.000,00	31.000,00
2032	Manutenção Atividades Fundo Municipal de Turismo	24.000,00	33.000,00	29.000,00	31.000,00
	PROJETO(S)	2.000,00	2.000,00	2.000,00	3.000,00
2017	Equipamentos Diversos o Fomento Turismo	2.000,00	2.000,00	2.000,00	3.000,00
07	SEC MUN AGRICULTURA E ABASTECIMENTO	564.000,00	576.000,00	548.000,00	421.000,00
01	SEC MUN AGRICULTURA E ABASTECIMENTO	564.000,00	576.000,00	548.000,00	421.000,00
01	SERVIÇO AGRICULTURA E ABASTECIMENTO	564.000,00	576.000,00	548.000,00	421.000,00
	ATIVIDADE(S)	165.000,00	285.000,00	296.000,00	211.000,00
2025	Manutenção Sec Agricultura e Abastecimento	78.000,00	107.000,00	200.000,00	100.000,00
2024	Equipamentos Municipais Seguro Gerente SAPRA	25.000,00	26.000,00	27.000,00	32.000,00
2025	Manutenção de Apoio ao Produto Rural	12.000,00	13.000,00	13.000,00	15.000,00
2026	Manutenção de Contribuições a EMATER	50.000,00	49.000,00	36.000,00	64.000,00
	PROJETO(S)	399.000,00	291.000,00	252.000,00	210.000,00
2023	Equipamentos Municipais Sec Agricultura	144.000,00	35.000,00	22.000,00	34.000,00
2020	Equipamentos e Materiais Preparação e Agricultura	230.000,00	241.000,00	222.000,00	94.000,00
2027	Contribuição Dançante	26.000,00	16.000,00	8.000,00	34.000,00
08	SEC. MUNIC. ESPORTE LAZER e JUVENT	325.000,00	313.000,00	368.000,00	483.000,00
01	SEC. MUNIC. ESPORTE LAZER e JUVENT	70.000,00	145.000,00	129.000,00	90.000,00
01	SERV. ESPORTE. LAZER E JUVENTUDE	70.000,00	145.000,00	129.000,00	90.000,00
	ATIVIDADE(S)	68.000,00	143.000,00	127.000,00	87.000,00
2027	Manutenção das Atividades do Sec. Esporte, Lazer e Juventude	68.000,00	143.000,00	127.000,00	87.000,00
	PROJETO(S)	2.000,00	2.000,00	2.000,00	3.000,00
2022	Equipamentos e Materiais do Secretária de Esporte, Lazer e	2.000,00	2.000,00	2.000,00	3.000,00
02	FUNDO MUNICIPAL DE ESPORTES	255.000,00	168.000,00	239.000,00	393.000,00
01	FUNDO MUNICIPAL DE ESPORTES	255.000,00	168.000,00	239.000,00	393.000,00
	ATIVIDADE(S)	0,00	0,00	34.000,00	35.000,00
2024	Manutenção das Atividades do Fundo Municipal de Esportes	0,00	0,00	31.000,00	32.000,00
2025	Manutenção das Atividades do Conselho Municipal de	0,00	0,00	3.000,00	2.000,00
	PROJETO(S)	255.000,00	168.000,00	205.000,00	358.000,00
2025	Contribuição e Ampliação de Unidades Esportivas	255.000,00	168.000,00	176.000,00	320.000,00
2026	Equipamentos do Fundo Municipal de Esportes	0,00	0,00	27.000,00	30.000,00
2026	Participação em Eventos e Fomento às Atividades Esportivas	0,00	0,00	2.000,00	2.000,00
09	SEC. MUN. OBRAS ASSUNTOS URBANOS	2.093.000,00	2.701.900,00	3.196.000,00	2.699.000,00
01	SEC. MUN. OBRAS ASSUNTOS URBANOS	2.093.000,00	2.701.900,00	3.196.000,00	2.699.000,00
01	SERV OBRAS E ASSUNTOS URBANOS	1.866.000,00	2.388.900,00	2.572.000,00	2.408.000,00
	ATIVIDADE(S)	752.000,00	853.500,00	1.015.000,00	982.000,00
2037	Manutenção da Sinalização de Vias Urbanas	9.000,00	5.000,00	6.000,00	34.000,00
2027	Manutenção Atividades Sec Obras e Assuntos Urbanos	600.000,00	600.000,00	636.000,00	700.000,00
2027	Manutenção da Iluminação Pública Municipal	134.000,00	153.000,00	152.000,00	172.000,00
2028	Participação em Comércio de Mão de Obra de	0,00	0,00	18.000,00	16.000,00

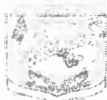

ANEXO V - PROJETOS E ATIVIDADES POR ÓRGÃOS E UNIDADES ORÇAMENTÁRIAS

CÓDIGOS	ESPECIFICAÇÃO(orgão/unidade/SubUnid/ProjAtv)	PREVISÃO			
		2018	2019	2020	2021
	PROJETO(S)	1.114.000,00	1.535.400,00	1.557.000,00	1.426.000,00
3023	Construção e Ampliação de Praças, Parques e Jardins	100.000,00	163.000,00	172.000,00	169.000,00
3024	Construção e Ampliação de Calçadas e Pavimentação de	743.000,00	662.000,00	702.000,00	891.000,00
3025	Construção/Ampliação de Praças Municipais	34.000,00	30.000,00	32.000,00	44.000,00
3026	Desenvolvimento/Ampliação de Inicial de Ingresso de	80.000,00	65.000,00	63.000,00	102.000,00
3027	Construção e Ampliação de Unidades Administrativas	30.000,00	223.000,00	220.000,00	58.000,00
3028	Manutenção Equipamentos e Serviços Telecomunicações	5.000,00	5.000,00	2.000,00	6.000,00
3029	Manutenção e Ampliação de Fretes de Equipamentos e Peças	32.000,00	33.000,00	34.000,00	41.000,00
3030	Manutenção de Veículos Municipais, Máquinas Pesadas	84.000,00	334.400,00	312.000,00	108.000,00
02	SERVIÇOS DE SANEAMENTO	227.000,00	313.000,00	624.000,00	291.000,00
	ATIVIDADE(S)	185.000,00	289.000,00	609.000,00	237.000,00
3031	Manutenção dos Equipamentos Serviços Saneamento	178.000,00	253.000,00	603.000,00	228.000,00
3032	Participação em Plano Operacional de Gestão de Resíduos	6.000,00	6.000,00	6.000,00	8.000,00
	PROJETO(S)	42.000,00	24.000,00	15.000,00	54.000,00
3033	Manutenção e Ampliação do Sistema de Abastecimento de	35.000,00	17.000,00	8.000,00	45.000,00
3034	Manutenção de Veículos, Máquinas e Equip. Serv	6.000,00	6.000,00	6.000,00	8.000,00
3035	Participação em Plano Operacional de Gestão de Resíduos	1.000,00	1.000,00	1.000,00	1.000,00
10	SEC. MUN. MEIO AMBIENTE REC. MINER.	287.000,00	191.000,00	181.000,00	374.000,00
01	SEC. MUN. MEIO AMBIENTE REC. MINER.	197.000,00	96.000,00	76.000,00	252.000,00
01	SERV. MEIO AMB. REC. MINERAIS	197.000,00	96.000,00	76.000,00	252.000,00
	ATIVIDADE(S)	157.000,00	74.000,00	68.000,00	201.000,00
3036	Manutenção Atividades Sec. Mun. Meio Ambiente e Rec.	157.000,00	74.000,00	68.000,00	201.000,00
	PROJETO(S)	40.000,00	22.000,00	8.000,00	51.000,00
3037	Equipamentos e Serviços de Meio Ambiente	40.000,00	22.000,00	8.000,00	51.000,00
02	FUNDO MUN. MEIO AMBIENTE	90.000,00	95.000,00	105.000,00	122.000,00
01	FUNDO MUN. MEIO AMBIENTE	90.000,00	95.000,00	105.000,00	122.000,00
	ATIVIDADE(S)	0,00	0,00	5.000,00	7.000,00
3038	Manutenção Atividades do Fundo Municipal Meio Ambiente	0,00	0,00	5.000,00	7.000,00
	PROJETO(S)	90.000,00	95.000,00	100.000,00	115.000,00
3039	Equipamentos e Serviços de Conservação do Meio Ambiente	90.000,00	95.000,00	100.000,00	115.000,00
11	SEC. MUNICIPAL DE PROMOÇÃO SOCIAL	1.932.000,00	1.876.000,00	1.994.000,00	2.493.000,00
01	SEC. MUNICIPAL DE PROMOÇÃO SOCIAL	390.000,00	395.000,00	478.000,00	499.000,00
01	COORDENADORIA SECRETARIA	390.000,00	395.000,00	478.000,00	499.000,00
	ATIVIDADE(S)	365.000,00	373.000,00	455.000,00	467.000,00
3040	Manutenção das Atividades Sec. Promoção Social	219.000,00	215.000,00	219.000,00	275.000,00
3041	Manutenção do Conselho Tutelar	116.000,00	139.000,00	147.000,00	148.000,00
3042	Obrigações Previdenciárias e Sociais - Assistência Social	34.000,00	19.000,00	69.000,00	44.000,00
	PROJETO(S)	25.000,00	22.000,00	23.000,00	32.000,00
3043	Atividade de Veículos, Serviços e Equipamentos Sociais	19.000,00	16.000,00	17.000,00	24.000,00
3044	Equipamentos e Serviços de Conselho Tutelar	6.000,00	6.000,00	6.000,00	8.000,00
02	FUNDO MUNICIPAL ASSIST. SOCIAL	1.009.000,00	937.000,00	1.036.000,00	1.291.000,00
01	SERV. GESTÃO DO SUAS	98.000,00	101.000,00	160.000,00	126.000,00
	ATIVIDADE(S)	90.000,00	93.000,00	152.000,00	116.000,00
3045	Apoio e Organização Gestão do SUAS - 230SUAS	77.000,00	75.000,00	124.000,00	98.000,00
3046	Apoio Financeiro ao Conselho Municipal Social	13.000,00	18.000,00	18.000,00	17.000,00
	PROJETO(S)	8.000,00	8.000,00	8.000,00	10.000,00
3047	Apoio Financeiro ao Conselho do SUAS - 230SUAS	8.000,00	8.000,00	8.000,00	10.000,00
02	SERV. PROTEÇÃO SOCIAL BÁSICA	558.000,00	507.000,00	568.000,00	714.000,00
	ATIVIDADE(S)	493.000,00	477.000,00	537.000,00	631.000,00
3048	Serviço de Proteção Social Básica	493.000,00	477.000,00	537.000,00	631.000,00



ANEXO V - PROJETOS E ATIVIDADES POR ÓRGÃOS E UNIDADES ORÇAMENTÁRIAS

COD.GOS	ESPECIFICAÇÃO(orgão/unidade/SubUn/ProjAtv)	PREVISÃO			
		2018	2019	2020	2021
	PROJETO(S)	65.000,00	30.000,00	31.000,00	83.000,00
3022	Equipamentos Diversos de Proteção Social Básica	5.000,00	6.000,00	6.000,00	6.000,00
3050	Capacitação/Matutino em Unidades de Proteção Social	50.000,00	24.000,00	25.000,00	77.000,00
03	SERV. PROTEÇÃO ESP MEDIA COMPLEXID	151.000,00	83.000,00	53.000,00	193.000,00
	ATIVIDADE(S)	136.000,00	67.000,00	43.000,00	174.000,00
3050	Serviço de Proteção Social Especial de Média	136.000,00	67.000,00	43.000,00	174.000,00
	PROJETO(S)	15.000,00	16.000,00	10.000,00	19.000,00
3041	Equipamentos Diversos de Proteção Social Média	5.000,00	5.000,00	5.000,00	5.000,00
3052	Capacitação/Atividades em Unidades Filiais - Escolas	10.000,00	11.000,00	5.000,00	13.000,00
04	SERV PROT. SOC. ESP. ALTA COMP	29.000,00	29.000,00	29.000,00	37.000,00
	ATIVIDADE(S)	24.000,00	24.000,00	24.000,00	31.000,00
3051	Serviço de Proteção Social Especial de Alta Complexidade	24.000,00	24.000,00	24.000,00	31.000,00
	PROJETO(S)	5.000,00	5.000,00	5.000,00	6.000,00
3057	Serviço de Proteção Social Especial de Alta Complexidade	5.000,00	5.000,00	5.000,00	6.000,00
05	BOLSA FAMILIA E CADASTRO UNICO	112.000,00	133.000,00	93.000,00	143.000,00
	ATIVIDADE(S)	62.000,00	65.000,00	70.000,00	79.000,00
3052	Serviço do Programa Bolsa Família e do Cadastro Único	62.000,00	65.000,00	70.000,00	79.000,00
	PROJETO(S)	50.000,00	68.000,00	23.000,00	64.000,00
3054	Manutenção Equipamentos de Bolsa Família e Cadastro Único	50.000,00	68.000,00	23.000,00	64.000,00
06	SERVIÇOS DE PROGRAMAS DO SUAS	61.000,00	84.000,00	133.000,00	78.000,00
	ATIVIDADE(S)	56.000,00	79.000,00	122.000,00	72.000,00
3055	Manutenção de Programas e Projetos no Âmbito do SUAS	56.000,00	79.000,00	122.000,00	72.000,00
	PROJETO(S)	5.000,00	5.000,00	11.000,00	6.000,00
3040	Equipamentos de Programas e Projetos no Âmbito do SUAS	5.000,00	5.000,00	11.000,00	6.000,00
03	FUNDO MUN DIREITOS CRIANÇA E ADOL	108.000,00	201.000,00	116.000,00	159.000,00
01	FUNDO MUN DIREITOS CRIANÇA E ADOL	108.000,00	201.000,00	116.000,00	159.000,00
	ATIVIDADE(S)	106.000,00	69.000,00	74.000,00	136.000,00
3054	Manutenção de Serviços de Atendimento à Criança e	22.000,00	23.000,00	43.000,00	28.000,00
3055	Manutenção de Serviços de Atendimento às Crianças e	84.000,00	46.000,00	31.000,00	108.000,00
	PROJETO(S)	2.000,00	132.000,00	42.000,00	23.000,00
3057	Manutenção de Equipamentos de Atendimento às Crianças e	2.000,00	2.000,00	2.000,00	2.000,00
3059	Manutenção/Equipamentos de Atendimento às Crianças e	5.000,00	130.000,00	40.000,00	23.000,00
04	FUNDO MUN HABIT. INTERESSE SOCIAL	425.000,00	343.000,00	364.000,00	544.000,00
01	FUNDO MUN HABIT. INTERESSE SOCIAL	425.000,00	343.000,00	364.000,00	544.000,00
	ATIVIDADE(S)	425.000,00	343.000,00	364.000,00	544.000,00
3055	Manutenção Atividades Fundo Municipal de Habitação Inter	425.000,00	343.000,00	364.000,00	544.000,00
12	SECRETARIA MUNIICIPAL DE TRANSPORTE	1.095.000,00	319.200,00	1.204.000,00	1.402.000,00
01	SECRETARIA MUNICIPAL DE TRANSPORTE	1.095.000,00	319.200,00	1.204.000,00	1.402.000,00
01	SERVIÇOS DE TRANSPORTES	1.095.000,00	819.200,00	1.204.000,00	1.402.000,00
	ATIVIDADE(S)	790.000,00	518.200,00	904.000,00	1.011.000,00
3050	Manutenção de Veículos Especiais Municipais	61.000,00	9.000,00	385.000,00	78.000,00
3055	Manutenção de Veículos Especiais Municipais de Transporte	729.000,00	509.200,00	519.000,00	933.000,00
	PROJETO(S)	305.000,00	301.000,00	300.000,00	391.000,00
3057	Manutenção de Pontas, Veículos, de Manutenção e Estações	271.000,00	285.000,00	283.000,00	347.000,00
3058	Manutenção de Pontas e Veículos	34.000,00	16.000,00	17.000,00	44.000,00
13	SECRETARIA MUNICIPAL DE EDUCACAO	5.455.000,00	5.568.000,00	6.625.000,00	6.834.000,00
01	SECRETARIA MUNICIPAL DE EDUCAÇÃO	5.455.000,00	5.568.000,00	6.625.000,00	6.834.000,00
01	SERVIÇOS ADMINISTRATIVOS DE ENSINO	426.000,00	717.000,00	590.000,00	545.000,00
	ATIVIDADE(S)	382.000,00	691.000,00	585.000,00	489.000,00
3057	Manutenção das Atividades de Serviços de Educação	153.000,00	481.000,00	495.000,00	590.000,00

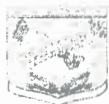

ANEXO V - PROJETOS E ATIVIDADES POR ORGÃOS E UNIDADES ORÇAMENTÁRIAS

CÓDIGOS	ESPECIFICAÇÃO(orgão/unidade/SubUnif/Proj/Atv)	PREVISÃO			
		2018	2019	2020	2021
2000	Manutenção de Atividades em Unidades de Ensino - Educação	12.000,00	8.000,00	2.000,00	15.000,00
2001	Comunicação e Publicações e Serviços Conv. Educação	207.000,00	181.000,00	83.000,00	285.000,00
2002	Atividades Administrativas do Ensino Básico	10.000,00	11.000,00	5.000,00	13.000,00
	PROJETO(S)	44.000,00	26.000,00	5.000,00	56.000,00
2003	Manutenção de Atividades, Materiais e Equip. do Ensino	44.000,00	26.000,00	5.000,00	56.000,00
02	SERVIÇO ENSINO FUNDAMENTAL	3.808.000,00	3.691.000,00	4.623.000,00	4.873.000,00
	ATIVIDADE(S)	3.240.000,00	2.982.000,00	3.962.000,00	4.146.000,00
2004	Manutenção de Atividades em Unidades de Ensino Fundamental	120.000,00	93.000,00	80.000,00	185.000,00
2005	Manutenção das Atividades no Ensino Fundamental	790.000,00	822.000,00	1.327.000,00	1.011.000,00
2006	Manutenção das Atividades do Ensino Especial	917.000,00	990.000,00	1.478.000,00	1.174.000,00
2007	Manutenção de Atividades em Unidades de Ensino	1.350.000,00	956.000,00	1.050.000,00	1.756.000,00
2008	Manutenção Educacional de Jovens e Adultos	5.000,00	5.000,00	5.000,00	6.000,00
2009	Manutenção de Atividades em Jovens e Adultos	19.000,00	20.000,00	21.000,00	24.000,00
	PROJETO(S)	568.000,00	709.000,00	661.000,00	727.000,00
2010	Manutenção e Amplaiação de Unidades Escolares	120.000,00	224.000,00	243.000,00	154.000,00
2051	Manutenção de Veículos Automotores Móveis e Equip. Ensino	168.000,00	191.000,00	244.000,00	215.000,00
2052	Manutenção de Veículos e Transporte Escolar	236.000,00	294.000,00	172.000,00	398.000,00
03	SERVIÇOS ENSINO INFANTIL E ESPECIAL	1.221.000,00	1.160.000,00	1.412.000,00	1.416.000,00
	ATIVIDADE(S)	601.000,00	1.015.000,00	1.182.000,00	770.000,00
2060	Manutenção da Merenda Escolar - Creche	50.000,00	44.000,00	63.000,00	64.000,00
2070	Manutenção da Merenda Escolar - Pré-Escola	52.000,00	40.000,00	52.000,00	67.000,00
2071	Funções - Remuneração dos Profissionais do Ensino Infantil	220.000,00	639.000,00	558.000,00	252.000,00
2072	Manutenção das Atividades Vitais do Ensino Infantil	253.000,00	247.000,00	397.000,00	324.000,00
2073	Manutenção Atividades do Ensino Especial	25.000,00	45.000,00	112.000,00	93.000,00
	PROJETO(S)	620.000,00	145.000,00	230.000,00	646.000,00
2074	Manutenção e Amplaiação de Unidades de Educação Infantil	598.000,00	133.000,00	210.000,00	605.000,00
2075	Manutenção de Veículos Automotores Móveis e Equip. Ensino	32.000,00	12.000,00	20.000,00	41.000,00
14	SECRETARIA MUNICIPAL DE SAÚDE	5.687.000,00	6.653.900,00	6.459.000,00	6.351.000,00
01	FUNDO MUNICIPAL DE SAÚDE	5.687.000,00	6.653.900,00	6.459.000,00	6.351.000,00
01	SERVIÇOS ADMINISTRATIVOS SAUDE	423.000,00	804.000,00	766.000,00	541.000,00
	ATIVIDADE(S)	422.000,00	803.000,00	765.000,00	540.000,00
2014	Manutenção de água, Energia e Telefone - Saúde	22.000,00	17.000,00	3.000,00	25.000,00
2015	Manutenção da Administração da Secretaria de Saúde	100.000,00	291.000,00	301.000,00	121.000,00
2076	Manutenção Atividades Conselho Municipal de Saúde	5.000,00	5.000,00	5.000,00	6.000,00
2077	Comunicação e Publicações e Serviços Conv. Saúde	296.000,00	490.000,00	456.000,00	376.000,00
	PROJETO(S)	1.000,00	1.000,00	1.000,00	1.000,00
2095	Veículos e Equipamentos de Administração da Saúde	1.000,00	1.000,00	1.000,00	1.000,00
02	SERVIÇO ATENÇÃO BÁSICA	3.710.000,00	3.859.400,00	3.695.000,00	3.852.000,00
	ATIVIDADE(S)	2.557.000,00	2.790.400,00	2.756.000,00	3.213.000,00
2078	Manutenção das Atividades Estratégia Saúde da Família	1.120.000,00	1.472.000,00	1.348.000,00	1.441.000,00
2079	Manutenção Atividades Estratégia Saúde Bucal	220.000,00	217.000,00	240.000,00	282.000,00
2080	Manutenção das Atividades Agentes Comunitários de Saúde -	365.000,00	261.000,00	336.000,00	407.000,00
2081	Manutenção das Unidades Básicas de Saúde	840.000,00	840.400,00	831.000,00	1.093.000,00
	PROJETO(S)	1.153.000,00	1.069.000,00	939.000,00	639.000,00
2082	Construção e Ampliação de Unidades de Atenção Básica	538.000,00	500.000,00	520.000,00	189.000,00
2097	Manutenção de Veículos Automotores Móveis e Equip. Atenção	615.000,00	509.000,00	418.000,00	450.000,00
03	SERV. DE MEDIA E ALTA COMPLEXIDADE	1.153.000,00	1.515.500,00	1.500.000,00	1.446.000,00
	ATIVIDADE(S)	951.000,00	1.302.500,00	1.035.000,00	1.217.000,00
2097	Auxílio Farmacêuticos e Diagnósticos Para Tratamento Saúde	62.000,00	32.000,00	31.000,00	78.000,00
2098	Participação em Consórcio Intermunicipal de Saúde	193.000,00	313.000,00	195.000,00	247.000,00



ANEXO V - PROJETOS E ATIVIDADES POR ORGÃOS E UNIDADES ORÇAMENTÁRIAS

CÓDIGOS	ESPECIFICAÇÃO(orgão/unidade/SubUniv/ProjAtiv)	PREVISÃO			
		2018	2019	2020	2021
004	Suprimento de Medicamentos para Tratamento de Doenças	12.000,00	15.000,00	5.000,00	15.000,00
005	Manutenção dos Automóveis de Transporte de Pacientes	154.000,00	423.500,00	400.000,00	248.000,00
006	Manutenção dos Equipamentos Médicos e Afins Controlados	470.000,00	459.000,00	394.000,00	602.000,00
007	Contratante de Consultoria Jurídica no âmbito da Saúde	20.000,00	20.000,00	20.000,00	20.000,00
	PROJETO(S)	202.000,00	213.000,00	465.000,00	229.000,00
008	Manutenção dos Consultórios Internos Urbanos de Saúde	2.000,00	2.000,00	1.000,00	3.000,00
009	Manutenção dos Veículos de Transporte de Pacientes	200.000,00	211.000,00	459.000,00	221.000,00
010	Manutenção dos Equipamentos e Partes, Utensílios, Móveis etc	0,00	0,00	5.000,00	5.000,00
04	VIGILANCIA EM SAÚDE	235.000,00	288.000,00	307.000,00	300.000,00
	ATIVIDADE(S)	197.000,00	248.000,00	265.000,00	252.000,00
007	Manutenção dos Atividades da Vigilância Sanitária	159.000,00	89.000,00	108.000,00	178.000,00
008	Manutenção Atividades da Vigilância Epidemiológica e	58.000,00	159.000,00	157.000,00	74.000,00
	PROJETO(S)	38.000,00	40.000,00	42.000,00	48.000,00
009	Capacitação e Implantação de Vigilância em Saúde	18.000,00	19.000,00	20.000,00	23.000,00
010	Aquisição de Veículos, Móveis e Equipamentos de Vigilância	15.000,00	10.000,00	17.000,00	18.000,00
012	Equipamentos de Vigilância Epidemiológica e Ambiental	5.000,00	5.000,00	5.000,00	8.000,00
05	ASSISTÊNCIA FARMACÉUTICA	166.000,00	187.000,00	191.000,00	212.000,00
	ATIVIDADE(S)	141.000,00	161.000,00	164.000,00	180.000,00
009	Manutenção de Medicamentos para Farmácia Básica	20.000,00	48.000,00	72.000,00	50.000,00
010	Manutenção das Atividades da Assistência Farmacêutica	121.000,00	113.000,00	92.000,00	143.000,00
	PROJETO(S)	25.000,00	26.000,00	27.000,00	32.000,00
010	Aquisição de Veículos, Máquinas, Móveis e Equip. etc	26.000,00	26.000,00	27.000,00	32.000,00
TOTAL:		22.519.000,00	23.890.000,00	25.552.000,00	27.335.000,00

MARLENO FERRAZ DA ROCHA
Prefeito Municipal

THAYSSA CAROLINE DIAS
Resp. Controle Interno

DILCIMAR MARTINS MIRANDA
Contador 81602

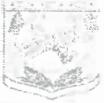

PREFEITURA MUNICIPAL DE FRUTA DE LEITE
 PLANO PLURIANUAL
 ANEXO VI - DESPESAS POR PROGRAMAS E AÇÕES

Programa: 0 - ENCARGOS ESPECIAIS											
Objetivo: DESPESAS QUE NÃO CONTRIBUEM PARA A MANUTENÇÃO DAS AÇÕES DE GOVERNO, DAS QUAIS NÃO RESULTA UM PRODUTO, E NÃO GERAM CONTRAPRESTAÇÃO DIRETA SOB A FORMA DE BENS OU SERVIÇOS. (PORTARIA 42 MOG/STN)											
Público Alvo: POPULAÇÃO EM GERAL				Tipo: ENCARGOS ESPECIAIS		Nome Gerente:					
						Endereço Gerente:					
CÓD	AÇÕES FINALIDADE	PRODUTO	UNIDADE DE MEDIDA	PREVISÃO							
				Metas 2018		Metas 2019		Metas 2020		Metas 2021	
				Físicas	Financeiras	Físicas	Financeiras	Físicas	Financeiras	Físicas	Financeiras
3012	Amortização de Operação de Crédito e Parcelamento de Dívidas (X)Contínuo () Temporário Início: 01/01/2018 Fim: 31/12/2021 Amortizar dívida fundada assumida em contrato	PARCELAS PACTUADAS A VENCER	Percentual	100,00	77.000,00	100,00	104.000,00	100,00	100.000,00	100,00	99.000,00
2028	Encargos c/ Pagamento de Empréstimos e Parcelamento de Dívidas (X)Contínuo () Temporário Início: 01/01/2018 Fim: 31/12/2021 Amortizar possíveis encargos incidentes sobre parcelamento	PARCELAS PACTUADAS A VENCER	Percentual	100,00	40.000,00	100,00	42.000,00	100,00	41.000,00	100,00	40.000,00
2020	Pagamento de Despesas de Exercício Anterior (X)Contínuo () Temporário Início: 01/01/2018 Fim: 31/12/2021 Quitar as despesas de exercícios anteriores	PAGAMENTOS EMPENHADOS	Percentual	100,00	2.000,00	100,00	22.000,00	100,00	40.000,00	100,00	32.000,00
2025	Manutenção do Recolhimento ao PASEP e demais Contribuições (X)Contínuo () Temporário Início: 01/01/2018 Fim: 31/12/2021 Contribuir para formação do PASEP	CONTRIBUIÇÃO A PAGAR	Percentual	100,00	151.000,00	100,00	128.000,00	100,00	150.000,00	100,00	193.000,00
2008	Despesas c/ Precatórios e Cumprimento de Sentenças Judiciais (X)Contínuo () Temporário Início: 01/01/2018 Fim: 31/12/2021 Cumprir decisão judicial	PARCELAS PACTUADAS A VENCER	Percentual	100,00	162.000,00	100,00	143.000,00	100,00	139.000,00	100,00	207.000,00
TOTAL:					432.000,00		439.000,00		483.000,00		553.000,00



PREFEITURA MUNICIPAL DE FRUTA DE LEITE
 PLANO PLURIANUAL
 ANEXO VI - DESPESAS POR PROGRAMAS E AÇÕES

Programa: 1 - PROCESSO LEGISLATIVO												
Objetivo: ELABORAR, EXAMINAR E DELIBERAR SOBRE PROPOSIÇÕES LEGISLATIVAS, ASSEGURAR LEGALIDADE E LEGITIMIDADE AOS ATOS DO LEGISLATIVO E DO EXECUTIVO, BEM COMO FISCALIZAR OS ATOS DAS UNIDADES ADMINISTRATIVAS MUNICIPAIS.												
Público Alvo: POPULAÇÃO EM GERAL				Tipo: FINALÍSTICO		Nome Gerente:						
						Endereço Gerente:						
CÓD.	AÇÕES		PRODUTO	UNIDADE DE MEDIDA	PREVISÃO							
	FINALIDADE				Metas 2018		Metas 2019		Metas 2020		Metas 2021	
	Físicas	Financeiras			Físicas	Financeiras	Físicas	Financeiras	Físicas	Financeiras		
2002	Participação em Cursos, Seminários, Convenções e Congressos (X)Contínuo () Temporário Início: 01/01/2018 Fim: 31/12/2021		EVENTOS PARTICIPADOS	Unidade	5,00	5.000,00	5,00	4.000,00	5,00	4.000,00	5,00	5.000,00
		Oferecer condições para os vereadores participarem de cursos, congressos, seminários e seminário										
2006	Manutenção das Atividades Assessoria Jurídica (X)Contínuo () Temporário Início: 01/01/2018 Fim: 31/12/2021		PLENO FUNCIONAMENTO ASSESSORIA	Percentual	100,00	7.450,00	100,00	49.000,00	100,00	31.000,00	100,00	50.000,00
		Manter o funcionamento da assessoria jurídica do legislativo.										
2003	Manutenção das Atividades Legislativas (X)Contínuo () Temporário Início: 01/01/2018 Fim: 31/12/2021		PLENO FUNCIONAMENTO LEGISLATIVO	Percentual	100,00	28.000,00	100,00	35.000,00	100,00	44.662,00	100,00	35.000,00
		Manter o funcionamento das atividades legislativas										
2001	Despesa com Remuneração do Corpo Legislativo (X)Contínuo () Temporário Início: 01/01/2018 Fim: 31/12/2021		FOLHAS EMPENHADAS	Percentual	100,00	410.000,00	100,00	415.000,00	100,00	460.000,00	100,00	525.000,00
		Remunerar corpo legislativo										
3003	Aquisição de Equipamentos Para Assessoria Jurídica (X)Contínuo () Temporário Início: 01/01/2018 Fim: 31/12/2021		EQUIPAMENTOS ADQUIRIDOS	Unidade	3,00	5.000,00	3,00	1.000,00	3,00	1.000,00	3,00	8.000,00
		Dotar de equipamentos necessários para auxiliar a assessoria jurídica do legislativo.										



PREFEITURA MUNICIPAL DE FRUTA DE LEITE
PLANO PLURIANUAL
ANEXO VI - DESPESAS POR PROGRAMAS E AÇÕES

CÓD.	AÇÕES FINALIDADE	PRODUTO	UNIDADE DE MEDIDA	PREVISÃO							
				Metas 2018		Metas 2019		Metas 2020		Metas 2021	
				Físicas	Financeiras	Físicas	Financeiras	Físicas	Financeiras	Físicas	Financeiras
3001	Aquisição de Equipamentos Para Atividades Legislativas <small>Objetivo: 1) Aquisição - Início 2018, Fim 2021</small> Dotar de equipamentos o poder legislativo	EQUIPAMENTOS ADQUIRIDOS	Unidade	10,00	20.000,00	10,00	12.000,00	10,00	15.000,00	10,00	26.000,00
TOTAL:					514.000,00		519.000,00		543.662,00		659.000,00



PREFEITURA MUNICIPAL DE FRUTA DE LEITE
PLANO PLURIANUAL
ANEXO VI - DESPESAS POR PROGRAMAS E AÇÕES

Programa: 2 - GESTÃO E APOIO ADMINISTRATIVO											
Objetivo: VIABILIZAR E ORGANIZAR AS ATIVIDADES ADMINISTRATIVAS PARA PROVER OS MEIOS FÍSICOS, FINANCEIROS E DE RECURSOS HUMANOS, BUSCANDO EFICIÊNCIA E RACIONALIDADE NA GESTÃO PÚBLICA.											
Público Alvo: POPULAÇÃO GERAL				Tipo: APOIO ADMINISTRATIVO		Nome Gerente:					
						Endereço Gerente:					
CÓD.	AÇÕES FINALIDADE	PRODUTO	UNIDADE DE MEDIDA	PREVISÃO							
				Metas 2018		Metas 2019		Metas 2020		Metas 2021	
				Físicas	Financeiras	Físicas	Financeiras	Físicas	Financeiras	Físicas	Financeiras
2059	Manutenção das Atividades da Secretaria de Educação (X) Contínuo () Temporário Início: 01/01/2018 Fim: 31/12/2021 Manter em funcionamento as atividades da secretaria municipal de educação.	PLENO FUNCIONAMENTO SECRETARIA	Percentual	100,00	153.000,00	100,00	481.000,00	100,00	495.000,00	100,00	166.000,00
3068	Aquisição de Veiculo p/ Legislativo Municipal Veiculo p/ Manutenção das atividades legislativas	VEICULO ADQUIRIDO	UN	0,00	0,00	0,00	0,00	1,00	50.000,00	0,00	0,00
2024	Obrigações Previdenciárias e Sociais Serv. Gerais - RGPS (X) Contínuo () Temporário Início: 01/01/2018 Fim: 31/12/2021 Contribuição previdenciária para o regime geral de previdência social.	OBRIGAÇÕES EMPENHADAS	Percentual	100,00	490.000,00	100,00	477.000,00	100,00	490.000,00	100,00	1.027.000,00
3036	Aquisição de Veículos, Móveis e Equipamento p/ Adm, Assistência Social (X) Contínuo () Temporário Início: 01/01/2018 Fim: 31/12/2021 Dotar a secretaria municipal de assistência social de equipamentos e móveis para regular o funcionamento	EQUIPAMENTOS ADQUIRIDOS	Unidade	2,00	19.000,00	2,00	10.000,00	2,00	17.000,00	2,00	24.000,00
2009	Manutenção das Atividades da Procuradoria Municipal (X) Contínuo () Temporário Início: 01/01/2018 Fim: 31/12/2021 Manter em funcionamento das atividades da procuradoria geral do município	PLENO FUNCIONAMENTO DOS SERVIÇOS	Percentual	100,00	148.000,00	100,00	145.000,00	100,00	40.000,00	100,00	139.000,00



PREFEITURA MUNICIPAL DE FRUTA DE LEITE
PLANO PLURIANUAL
ANEXO VI - DESPESAS POR PROGRAMAS E AÇÕES

CÓD.	AÇÕES FINALIDADE	PRODUTO	UNIDADE DE MEDIDA	PREVISÃO							
				Metas 2018		Metas 2019		Metas 2020		Metas 2021	
				Físicas	Financeiras	Físicas	Financeiras	Físicas	Financeiras	Físicas	Financeiras
2061	Obrigações Previdenciárias e Sociais Serv. Educação - RGPS (X)Contínuo () Temporário Início: 01/01/2018 Fim: 31/12/2021 Contribuição previdenciária para o regime geral de previdência social da educação	OBRIGAÇÕES EMPENHADAS	Porcentual	100,00	257.000,00	100,00	181.000,00	100,00	63.000,00	100,00	763.000,00
3005	Equipamentos Diversos p/ Procuradoria Municipal (X)Contínuo () Temporário Início: 01/01/2018 Fim: 31/12/2021 Estururar serviços da procuradoria municipal	EQUIPAMENTOS ADQUIRIDOS	Porcentual	2,00	2.000,00	2,00	2.000,00	2,00	2.000,00	2,00	3.000,00
2092	Manutenção de Convênios com outros Municípios () Contínuo (X) Temporário Início: 01/01/2018 Fim: 31/12/2021 Manutenção de convênios com outros Municípios com objetivos específicos	Manter Convênio	PERCENTUAL	100,00	40.000,00	100,00	84.000,00	100,00	62.000,00	100,00	100,00
2010	Manutenção das Atividades do Setor de Patrimônio (X)Contínuo () Temporário Início: 01/01/2018 Fim: 31/12/2021 Manter em funcionamento as atividades do setor de patrimonio	PLENO FUNCIONAMENT O SERVIÇOS	Porcentual	100,00	57.000,00	100,00	29.000,00	100,00	22.000,00	100,00	7.000,00
3007	Equipamentos p/ Controle Interno (X)Contínuo () Temporário Início: 01/01/2018 Fim: 31/12/2021 Munir o setor de controle interno de equipamentos para realização de suas atividades.	EQUIPAMENTOS ADQUIRIDOS	Unidade	2,00	2.000,00	2,00	2.000,00	2,00	2.000,00	2,00	3.000,00
2019	Manutenção Atividades Compras e Licitações (X)Contínuo () Temporário Início: 01/01/2018 Fim: 31/12/2021 Manter atividades do setor de compras e licitação	PLENO FUNCIONAMENT O SERVIÇOS	Porcentual	100,00	67.000,00	100,00	79.000,00	100,00	33.000,00	100,00	88.000,00

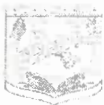

PREFEITURA MUNICIPAL DE FRUTA DE LEITE
PLANO PLURIANUAL
ANEXO VI - DESPESAS POR PROGRAMAS E AÇÕES

CÓD.	AÇÕES FINALIDADE	PRODUTO	UNIDADE DE MEDIDA	PREVISÃO							
				Metas 2018		Metas 2019		Metas 2020		Metas 2021	
				Físicas	Financeiras	Físicas	Financeiras	Físicas	Financeiras	Físicas	Financeiras
2021	Manutenção Serviços de Contabilidade (X)Contínuo () Temporário Início: 01/01/2018 Fim: 31/12/2021 Manter atividades dos serviços contábeis do município	PLENO FUNCIONAMENT O SERVIÇOS	Percentual	100,00	246.000,00	100,00	264.000,00	100,00	306.000,00	100,00	312.000,00
2018	Manutenção Serviços de Recursos Humanos (X)Contínuo () Temporário Início: 01/01/2018 Fim: 31/12/2021 Manter atividades de movimentação de pessoal e recursos humanos	PLENO FUNCIONAMENT O SERVIÇOS	Percentual	100,00	57.000,00	100,00	45.000,00	100,00	47.000,00	100,00	73.000,00
2014	Manutenção das Atividades da Secretaria de Administração (X)Contínuo () Temporário Início: 01/01/2018 Fim: 31/12/2021 Fornecer condições ideais para realização das atividades da secretaria de administração.	PLENO FUNCIONAMENT O SECRETARIA	Percentual	100,00	412.000,00	100,00	427.000,00	100,00	495.000,00	100,00	521.000,00
3008	Equipamentos p/ Secretaria de Planejamento (X)Contínuo () Temporário Início: 01/01/2018 Fim: 31/12/2021 Estruturar secretaria de planejamento	EQUIPAMENTOS ADQUIRIDOS	Unidade	3,00	3.000,00	3,00	3.000,00	3,00	3.000,00	3,00	3.000,00
2027	Manutenção Setor de Tributos e Cadastro (X)Contínuo () Temporário Início: 01/01/2018 Fim: 31/12/2021 Manter em funcionamento os serviços de tributação	PLENO FUNCIONAMENT O TRIBUTAÇÃO	Percentual	100,00	73.000,00	100,00	33.000,00	100,00	143.000,00	100,00	93.000,00
2016	Manut. de Contribuições a Associações de Apoio ao Município (X)Contínuo () Temporário Início: 01/01/2018 Fim: 31/12/2021 Contribuições para as associações que apoiam e defendem os interesses do município	CONTRIBUIÇÃO EMPENHADAS	Percentual	100,00	25.000,00	100,00	45.000,00	100,00	17.000,00	100,00	32.000,00



PREFEITURA MUNICIPAL DE FRUTA DE LEITE
PLANO PLURIANUAL
ANEXO VI - DESPESAS POR PROGRAMAS E AÇÕES

CÓD.	AÇÕES FINALIDADE	PRODUTO	UNIDADE DE MEDIDA	PREVISÃO							
				Metas 2018		Metas 2019		Metas 2020		Metas 2021	
				Físicas	Financeiras	Físicas	Financeiras	Físicas	Financeiras	Físicas	Financeiras
3002	Investimento para Instalação da Câmara Municipal (X)Contínuo () Temporário Início: 01/01/2018 Fim: 31/12/2021 Investir na instalação da Câmara Municipal.	CÂMARA INSTALADA	Porcentual	25,00	\$1.000,00	25,00	103.000,00	25,00	\$1.000,00	25,00	105.000,00
3009	Aquisição de Veículos Automotores, Móveis e Equip.p/ Administração (X)Contínuo () Temporário Início: 01/01/2018 Fim: 31/12/2021 Adquirir veículos, móveis e equipamentos para atender as necessidades de uso da secretaria municipal de administração.	EQUIPAMENTOS ADQUIRIDOS	Unidade	2,00	78.000,00	2,00	\$1.000,00	2,00	80.000,00	2,00	100.000,00
2026	Manutenção das Atividades da Secretaria Municipal de Fazenda (X)Contínuo () Temporário Início: 01/01/2018 Fim: 31/12/2021 Fornecer condições ideais para realização das atividades da secretaria municipal de fazenda.	PLENO FUNCIONAMENT O SECRETARIA	Porcentual	100,00	221.000,00	100,00	83.000,00	100,00	85.000,00	100,00	225.000,00
2005	Contribuição Previdenciária do Legislativo ao RGPS (X)Contínuo () Temporário Início: 01/01/2018 Fim: 31/12/2021 Manter as contribuições patronais relativas aos vereadores e servidores do legislativo.	CONTRIBUIÇÕES EMPENHADAS	Porcentual	100,00	105.000,00	100,00	109.000,00	100,00	111.000,00	100,00	106.000,00
2060	Consumo de Água, Energia, Telefone e Postal - Educação (X)Contínuo () Temporário Início: 01/01/2018 Fim: 31/12/2021 Arcar com as despesas com água, energia elétrica e telefone dos prédios da educação.	TARIFAS A PAGAR	Porcentual	100,00	12.000,00	100,00	8.000,00	100,00	7.000,00	100,00	15.000,00
2012	Manutenção das Atividades de Fiscalização e Controle Interno (X)Contínuo () Temporário Início: 01/01/2018 Fim: 31/12/2021 Manter em funcionamento as atividades de fiscalização e controle interno	PLENO FUNCIONAMENT O CI	Porcentual	100,00	125.000,00	100,00	68.000,00	100,00	45.000,00	100,00	160.000,00



PREFEITURA MUNICIPAL DE FRUTA DE LEITE
PLANO PLURIANUAL
ANEXO VI - DESPESAS POR PROGRAMAS E AÇÕES

Página: 8

PPA: 2018/2021

CÓD.	AÇÕES FINALIDADE	PRODUTO	UNIDADE DE MEDIDA	PREVISÃO							
				Metas 2018		Metas 2019		Metas 2020		Metas 2021	
				Físicas	Financeiras	Físicas	Financeiras	Físicas	Financeiras	Físicas	Financeiras
2011	Manutenção das Atividades da Assessoria Jurídica Municipal (X) Contínuo () Temporário Início: 01/01/2018 Fim: 31/12/2021 Fornecer condições ideais para realização das atividades da assessoria jurídica municipal.	PLENO FUNCIONAMENT O SERVIÇOS	Percentual	100,00	271.000,00	100,00	154.000,00	100,00	180.000,00	100,00	347.000,00
2017	Manutenção Contribuições a Consórcios Municipais (X) Contínuo () Temporário Início: 01/01/2018 Fim: 31/12/2021 Contribuir para consórcios municipais	CONTRIBUIÇÕES EMPENHADAS	Percentual	100,00	40.000,00	100,00	15.000,00	100,00	21.000,00	100,00	51.000,00
3004	Equipamentos Diversos p/ Gabinete do Prefeito (X) Contínuo () Temporário Início: 01/01/2018 Fim: 31/12/2021 Manter as atividades do gabinete do prefeito	EQUIPAMENTOS ADQUIRIDOS	Percentual	3,00	5.000,00	3,00	5.000,00	3,00	5.000,00	3,00	6.000,00
2015	Despesa com Água, Luz, Telefone e Postal (X) Contínuo () Temporário Início: 01/01/2018 Fim: 31/12/2021 Arcar com as despesas com água, energia elétrica, telefone e postal.	TARIFAS A PAGAR	Percentual	100,00	85.000,00	100,00	94.000,00	100,00	128.000,00	100,00	109.000,00
3010	Participação em Rateio de Consórcio Público (X) Contínuo () Temporário Início: 01/01/2018 Fim: 31/12/2021 Participar de contrato de rateio junto a consórcio público	CONTRATO EMPENHADO	Percentual	100,00	3.000,00	100,00	1.000,00	100,00	1.000,00	100,00	4.000,00
2007	Manutenção das Atividades do Gabinete do Prefeito (X) Contínuo () Temporário Início: 01/01/2018 Fim: 31/12/2021 Manter em funcionamento da atividades do gabinete do prefeito	PLENO FUNCIONAMENT O GABINETE	Percentual	100,00	385.000,00	100,00	357.000,00	100,00	441.000,00	100,00	494.000,00



PREFEITURA MUNICIPAL DE FRUTA DE LEITE
PLANO PLURIANUAL
ANEXO VI - DESPESAS POR PROGRAMAS E AÇÕES

CÓD	AÇÕES FINALIDADE	PRODUTO	UNIDADE DE MEDIDA	PREVISÃO							
				Metas 2018		Metas 2019		Metas 2020		Metas 2021	
				Físicas	Financeiras	Físicas	Financeiras	Físicas	Financeiras	Físicas	Financeiras
2046	Obrigações Previdenciárias e Sociais - Assistência Social (X)Contínuo () Temporário Início: 01/01/2018 Fim: 31/12/2021 Contribuição previdenciária para o regime geral de previdência social	ORRISAÇÕES EMPENHADAS	Porcentual	100,00	34.000,00	100,00	30.000,00	100,00	27.000,00	100,00	24.500,00
2044	Manutenção das Atividades Sec. Promoção Social (X)Contínuo () Temporário Início: 01/01/2018 Fim: 31/12/2021 Manter em funcionamento as atividades administrativas da assistência social	PLENO FUNCIONAMENT O SECRETARIA	Porcentual	100,00	215.000,00	100,00	215.000,00	100,00	210.000,00	100,00	275.000,00
2013	Manutenção das Atividades da Secretaria de Planejamento (X)Contínuo () Temporário Início: 01/01/2018 Fim: 31/12/2021 Manter as atividades da secretaria municipal de planejamento	PLENO FUNCIONAMENT O SECRETARIA	Porcentual	100,00	95.000,00	100,00	69.000,00	100,00	61.000,00	100,00	132.000,00
3011	Equipamentos p/ Serviços de Fazenda (X)Contínuo () Temporário Início: 01/01/2018 Fim: 31/12/2021 Estruturar serviços financeiros do município	EQUIPAMENTOS ADQUIRIDOS	Unidade	3,00	5.000,00	3,00	5.000,00	3,00	5.000,00	3,00	5.000,00
3049	Aquisição de Veículos, Móveis e Equip p/ Adm. do Ensino (X)Contínuo () Temporário Início: 01/01/2018 Fim: 31/12/2021 Munir a administração de ensino de equipamentos.	EQUIPAMENTOS ADQUIRIDOS	Unidade	10,00	44.000,00	10,00	26.000,00	10,00	6.000,00	10,00	58.000,00
3006	Equipamentos p/ Assessoria Jurídica (X)Contínuo () Temporário Início: 01/01/2018 Fim: 31/12/2021 Estruturar serviços da assessoria jurídica do município	EQUIPAMENTOS ADQUIRIDOS	Porcentual	2,00	2.000,00	2,00	2.000,00	2,00	2.000,00	2,00	3.000,00



PREFEITURA MUNICIPAL DE FRUTA DE LEITE
PLANO PLURIANUAL
ANEXO VI - DESPESAS POR PROGRAMAS E AÇÕES

Página 10

PPA: 2018/2021

CÓD.	AÇÕES FINALIDADE	PRODUTO	UNIDADE DE MEDIDA	PREVISÃO							
				Metas 2018		Metas 2019		Metas 2020		Metas 2021	
				Físicas	Financeiras	Físicas	Financeiras	Físicas	Financeiras	Físicas	Financeiras
3103	Aquisição de imóvel para a sede Administrativa () Contínuo (X) Temporário. Início: 23/02/2018. Tér: 31/12/2021 Aquisição e/ou desapropriação de imóveis.	Aquisição e/ou desapropriação	UNI	1,00	150.000,00	1,00	150.000,00	1,00	150.000,00	1,00	10.000,00
2004	Manutenção das Atividades da Secretaria da Câmara (X) Contínuo () Temporário. Início: 01/01/2018. Tér: 31/12/2021 Manter as atividades administrativas da Câmara Municipal em funcionamento.	PLENO FUNCIONAMENT O SECRETARIA	Porcentual	100,00	124.630,00	100,00	119.000,00	100,00	122.338,00	100,00	159.000,00
TOTAL:					4.085.000,00		4.458.000,00		4.319.338,00		5.001.000,00

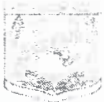

PREFEITURA MUNICIPAL DE FRUTA DE LEITE
PLANO PLURIANUAL
ANEXO VI - DESPESAS POR PROGRAMAS E AÇÕES

Programa 7 - SEGURANÇA PÚBLICA											
Objetivo: GARANTIR, APERFEIÇOAR E MODERNIZAR AS TÉCNICAS DE ATUAÇÃO NA MELHORIA DA SEGURANÇA PÚBLICA MUNICIPAL, ATUAR NA PREVENÇÃO DA OCORRÊNCIA DE INFRAÇÕES E MANTER OS CONVÊNIOS COM AS ENTIDADES DESSE SETOR.											
Público Alvo: POPULAÇÃO EM GERAL				Tipo: FINALÍSTICO		Nome Gerente:					
						Endereço Gerente:					
CÓD.	AÇÕES FINALIDADE	PRODUTO	UNIDADE DE MEDIDA	PREVISÃO							
				Metas 2018		Metas 2019		Metas 2020		Metas 2021	
				Físicas	Financeiras	Físicas	Financeiras	Físicas	Financeiras	Físicas	Financeiras
2022	Manutenção de Convênio com Polícia Militar <small>(Continuado) Temporário Início: 01/01/2018 Fim: 31/12/2021</small> Auxiliar a polícia militar nas atividades de segurança pública.	CONVÊNIO MANTIDO	Unidade	1,00	25.000,00	1,00	25.000,00	1,00	37.000,00	1,00	35.000,00
2023	Manutenção do Convênio com Polícia Civil <small>(Continuado) Temporário Início: 01/01/2018 Fim: 31/12/2021</small> Auxiliar a polícia civil nas atividades de segurança pública.	CONVÊNIO MANTIDO	Unidade	1,00	2.000,00	1,00	2.000,00	1,00	2.000,00	1,00	2.000,00
TOTAL					28.000,00		28.000,00		39.000,00		36.000,00



PREFEITURA MUNICIPAL DE FRUTA DE LEITE
PLANO PLURIANUAL
ANEXO VI - DESPESAS POR PROGRAMAS E AÇÕES

Programa		8 - GESTÃO DO SUAS									
Objetivo: ORGANIZAR AS ATIVIDADES ADMINISTRATIVAS NO ÂMBITO DO SUAS DE FORMA A PROVER OS MEIOS FÍSICOS, FINANCEIROS E DE RECURSOS HUMANOS NECESSÁRIOS PARA A ORGANIZAÇÃO E EFICIÊNCIA DO SISTEMA ÚNICO DE ASSISTÊNCIA SOCIAL.											
Público Alvo: USUÁRIOS DO SUAS				Tipo: APOIO ADMINISTRATIVO		Nome Gerente:					
						Endereço Gerente:					
CÓD.	AÇÕES FINALIDADE	PRODUTO	UNIDADE DE MEDIDA	PREVISÃO							
				Metas 2018		Metas 2019		Metas 2020		Metas 2021	
				Físicas	Financeiras	Físicas	Financeiras	Físicas	Financeiras	Físicas	Financeiras
3038	Aquisição Equipamentos p/ Gestão do SUAS - IGDSUAS <small>Orçamento p/ Temporário Início 01/01/2018 Fim 31/12/2021</small> Dotar de equipamentos os programas e projetos do SUAS	EQUIPAMENTOS ADQUIRIDOS	Unidade	4,00	8.000,00	4,00	8.000,00	4,00	8.000,00	4,00	10.000,00
2047	Apoio e Organização e Gestão do SUAS - IGDSUAS <small>Orçamento p/ Temporário Início 01/01/2018 Fim 31/12/2021</small> Manter em funcionamento as atividades relacionadas a Gestão do SUAS	PLENO FUNCIONAMENTO DO IGDSUAS	Percentual	100,00	77.000,00	100,00	75.000,00	100,00	134.000,00	100,00	60.200,00
TOTAL:					85.000,00		83.000,00		142.000,00		109.000,00



PREFEITURA MUNICIPAL DE FRUTA DE LEITE
 PLANO PLURIANUAL
 ANEXO VI - DESPESAS POR PROGRAMAS E AÇÕES

Programa 9 - PROTEÇÃO SOCIAL BÁSICA											
Objetivo PROMOVER A PROTEÇÃO SOCIAL BÁSICA EM CARÁTER PREVENTIVO E PROCESSADOR DA INCLUSÃO SOCIAL. PROCESSAR A INCLUSÃO DE GRUPOS EM SITUAÇÃO DE RISCO NAS POLÍTICAS PÚBLICAS, NO MUNDO DO TRABALHO, NA VIDA SOCIAL E COMUNITÁRIA.											
Público Alvo: INDIVÍDUOS E FAMILIAS EM RISCO PESSOAL E SOCIAL				Tipo: FINALISTICO		Nome Gerente:					
						Endereço Gerente:					
CÓD.	AÇÕES FINALIDADE	PRODUTO	UNIDADE DE MEDIDA	PREVISÃO							
				Metas 2018		Metas 2019		Metas 2020		Metas 2021	
				Físicas	Financeiras	Físicas	Financeiras	Físicas	Financeiras	Físicas	Financeiras
2049	Serviço de Proteção Social Básica (X)Contínuo () Temporário Início: 01/01/2018 Fim: 31/12/2021 Manter em funcionamento as atividades da proteção social básica	PLANO DE FUNCIONAMENTO DE SERVIÇOS	Porcentual	100,00	493.000,00	100,00	477.000,00	100,00	537.000,00	100,00	631.000,00
3039	Equipamentos Diversos p/ Proteção Social Básica (X)Contínuo () Temporário Início: 01/01/2018 Fim: 31/12/2021 Estruturar serviços de proteção social básica	EQUIPAMENTOS ADQUIRIDOS	Unidade	3,00	5.000,00	3,00	6.000,00	3,00	8.000,00	3,00	6.000,00
3040	Construção/Melhoramento Unidades de Proteção Social Básica (X)Contínuo () Temporário Início: 01/01/2018 Fim: 31/12/2021 Investir na construção de unidades para atender a proteção social básica	OBRAS EXECUTADAS	Unidade	1,00	60.000,00	1,00	24.000,00	1,00	25.000,00	1,00	77.000,00
TOTAL:					558.000,00		507.000,00		568.000,00		714.000,00



PREFEITURA MUNICIPAL DE FRUTA DE LEITE
PLANO PLURIANUAL
ANEXO VI - DESPESAS POR PROGRAMAS E AÇÕES

Programa 10 - ASSISTÊNCIA COMUNITARIA												
Objetivo: AUXILIAR NA POLÍTICA DE ASSISTÊNCIA SOCIAL DO MUNICÍPIO VISANDO REDUZIR OS FATORES DE VULNERABILIDADE, E POSSIBILITAR A INCLUSÃO SOCIAL DA POPULAÇÃO MENOS FAVORECIDA.												
Público Alvo: INDIVÍDUOS E FAMÍLIAS EM RISCO PESSOAL E SOCIAL				Tipo: FINALÍSTICO		Nome Gerente:						
Endereço Gerente:												
CÓD.	AÇÕES		PRODUTO	UNIDADE DE MEDIDA	PREVISÃO							
	FINALIDADE				Metas 2018		Metas 2019		Metas 2020		Metas 2021	
					Físicas	Financeiras	Físicas	Financeiras	Físicas	Financeiras	Físicas	Financeiras
3046	Aquisição de Equipamentos p/ Fundo Mun. Criança e Adolescente (X)Contínuo () Temporário Início: 01/01/2018 Fim: 31/12/2021 Estruturar serviços do fundo municipal de direitos da criança e adolescente		EQUIPAMENTOS ADQUIRIDOS	Unidade	2,00	2.000,00	2,00	2.000,00	2,00	2.000,00	2,00	2.000,00
2048	Apoio Funcionamento Conselhos de Âmbito Social (X)Contínuo () Temporário Início: 01/01/2018 Fim: 31/12/2021 Manter o funcionamento do conselho municipal de assistência social		PLENO FUNCIONAMENTO DO SERVIÇO	Percentual	100,00	13.000,00	100,00	13.000,00	100,00	13.000,00	100,00	13.000,00
2054	Manutenção da Casa de Acolhimento da Criança e Adolescente (X)Contínuo () Temporário Início: 01/01/2018 Fim: 31/12/2021 Manter em funcionamento as atividades da casa de acolhimento da criança e adolescente.		PLENO FUNCIONAMENTO DO SERVIÇOS	Percentual	100,00	23.000,00	100,00	23.000,00	100,00	43.000,00	100,00	28.000,00
3045	Equipamentos p/ Programas e Projetos no Âmbito do SUAS (X)Contínuo () Temporário Início: 01/01/2018 Fim: 31/12/2021 Dotar de equipamentos afim de regular o funcionamento dos programas e projetos do SUAS		EQUIPAMENTOS ADQUIRIDOS	Unidade	3,00	5.000,00	3,00	5.000,00	3,00	11.000,00	3,00	6.000,00
2045	Manutenção do Conselho Tutelar (X)Contínuo () Temporário Início: 01/01/2018 Fim: 31/12/2021 Manter em funcionamento o atendimento do conselho tutelar		PLENO FUNCIONAMENTO DO CONSELHO TUTELAR	Percentual	100,00	116.000,00	100,00	130.000,00	100,00	147.000,00	100,00	148.000,00



PREFEITURA MUNICIPAL DE FRUTA DE LEITE
PLANO PLURIANUAL
ANEXO VI - DESPESAS POR PROGRAMAS E AÇÕES

Página: 15

PPA: 2018/2021

CÓD.	AÇÕES FINALIDADE	PRODUTO	UNIDADE DE MEDIDA	PREVISÃO							
				Metas 2018		Metas 2019		Metas 2020		Metas 2021	
				Físicas	Financeiras	Físicas	Financeiras	Físicas	Financeiras	Físicas	Financeiras
2055	Manutenção Fundo Municipal Diretos das Crianças e Adolescentes (A) Continuidade / manutenção Início: 01/01/2018 Fim: 31/12/2021 Manter em funcionamento o fundo municipal de direitos da criança e adolescente	PLENO FUNCIONAMENTO FUNDOS	Porcentual	100,00	84.000,00	100,00	46.000,00	100,00	21.000,00	100,00	135.000,00
3037	Equipamentos p/ Estruturação do Conselho Tutelar (A) Continuidade / manutenção Início: 01/01/2018 Fim: 31/12/2021 Manter as atividades do conselho tutelar	EQUIPAMENTOS ADQUIRIDOS	Unidade	3,00	5.000,00	3,00	5.000,00	3,00	5.000,00	3,00	5.000,00
3064	Construção/Ampliação Unidades p/Fundo Mun, Criança e Adolescente Estrutura unidade física para atividades do fundo e conselho do FIA	UNIDADE CONSTRUÍDA E AMPLIADA	Unidade	0,00	0,00	1,00	136.000,00	1,00	45.000,00	1,00	20.000,00
2053	Manutenção de Programas e Projetos no Âmbito do SUAS (A) Continuidade / manutenção Início: 01/01/2018 Fim: 31/12/2021 Manter em funcionamento as atividades dos programas e projetos do SUAS	PLENO FUNCIONAMENTO PROGRAMAS	Porcentual	100,00	56.000,00	100,00	79.000,00	100,00	122.000,00	100,00	72.000,00
TOTAL:					304.000,00		448.000,00		420.000,00		410.000,00

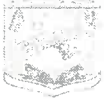

PREFEITURA MUNICIPAL DE FRUTA DE LEITE
 PLANO PLURIANUAL
 ANEXO VI - DESPESAS POR PROGRAMAS E AÇÕES

Programa 11 - PRO. SOCIAL ESP. MÉDIA COMPLEXIDADE											
Objetivo: PROMOVER O ATENDIMENTO DE PROTEÇÃO SOCIAL ESPECIAL A INDIVÍDUOS E FAMILIAS QUE SE ENCONTRAM EM SITUAÇÃO DE RISCO PESSOAL E SOCIAL, QUE TIVERAM SEUS DIREITOS VIOLADOS. BUSCANDO A REABILITAÇÃO PARA REINSERÇÃO SOCIAL.											
Público Alvo: INDIVÍDUOS CUJO VÍCULO FAMILIAR OU COMUNITÁRIO FORAM ROMPIDOS				Tipo: FINALÍSTICO		Nome Gerente: Endereço Gerente:					
CÓD.	AÇÕES FINALIDADE	PRODUTO	UNIDADE DE MEDIDA	PREVISÃO							
				Metas 2018		Metas 2019		Metas 2020		Metas 2021	
				Físicas	Financeiras	Físicas	Financeiras	Físicas	Financeiras	Físicas	Financeiras
3042	Construção/Melhoramento Unidades Proteção Especial Media (X)Contínuo () Temporário Início: 01/01/2018 Fim: 31/12/2021 Estruturar as unidades físicas serviços de proteção social de média complexidade	OBRAS EXECUTADAS	Unidade	1,00	10.000,00	1,00	11.000,00	1,00	5.000,00	1,00	13.000,00
2050	Serviço de Proteção Social Social Especial de Média Complexidade (X)Contínuo () Temporário Início: 01/01/2018 Fim: 31/12/2021 Manter em funcionamento as atividades proteção social especial de média complexidade	FUNCIONAMENTO DE SERVIÇOS	Percentual	100,00	135.000,00	100,00	67.000,00	100,00	43.000,00	100,00	121.000,00
3041	Equipamentos Diversos p/ Proteção Social Média Complexidade (X)Contínuo () Temporário Início: 01/01/2018 Fim: 31/12/2021 Estruturar serviços de proteção social de média complexidade	EQUIPAMENTOS ADQUIRIDOS	Unidade	3,00	5.000,00	3,00	5.000,00	3,00	5.000,00	3,00	5.000,00
TOTAL:					151.000,00		83.000,00		53.000,00		193.000,00



PREFEITURA MUNICIPAL DE FRUTA DE LEITE
PLANO PLURIANUAL
ANEXO VI - DESPESAS POR PROGRAMAS E AÇÕES

Programa: 12 - PROT. SOCIAL ESP. ALTA COMPLEXIDADE											
Objetivo: PROMOVER O ATENDIMENTO DE PROTEÇÃO SOCIAL ESPECIAL DE ALTA COMPLEXIDADE NA REPARAÇÃO DE RISCOS PESSOAIS E SOCIAIS, PROMOVEDO A REABILITAÇÃO E A REINserÇÃO SOCIAL.											
Público Alvo: INDIVÍDUOS CUJO VÍCULO FAMILIAR OU COMUNITÁRIO FORAM ROMPIDOS				Tipo: FINALÍSTICO		Nome Gerente:					
				Endereço Gerente:							
CÓD.	AÇÕES FINALIDADE	PRODUTO	UNIDADE DE MEDIDA	PREVISÃO							
				Metas 2018		Metas 2019		Metas 2020		Metas 2021	
				Físicas	Financeiras	Físicas	Financeiras	Físicas	Financeiras	Físicas	Financeiras
2051	Serviço de Proteção Social Especial de Alta Complexidade <small>(X) Identificação / Temporário / Anual / Vitalício / Ind. 31/12/2021</small> Manter o funcionamento do atendimento dos serviços de proteção social especial de alta complexidade	PLENO FUNCIONAMENTO DOS SERVIÇOS	Porcentual	100,00	24.000,00	100,00	24.000,00	100,00	24.000,00	100,00	31.000,00
3043	Equipamentos Serviço Proteção Social Especial de Alta Complexidade <small>(X) Identificação / Temporário / Anual / Vitalício / Ind. 31/12/2021</small> Estruturar serviços de proteção social de alta complexidade	EQUIPAMENTOS ADQUIRIDOS	Unidade	3,00	5.000,00	3,00	5.000,00	3,00	5.000,00	3,00	6.000,00
TOTAL:					29.000,00		29.000,00		29.000,00		37.000,00



PREFEITURA MUNICIPAL DE FRUTA DE LEITE
 PLANO PLURIANUAL
 ANEXO VI - DESPESAS POR PROGRAMAS E AÇÕES

Programa		13 - GESTÃO DO CADÚNICO E BOLSA FAMÍLIA											
Objetivo:		PROMOVER A COOPERAÇÃO COM OS GOVERNOS FEDERAL E ESTADUAL VISANDO A REDUÇÃO DA POBREZA E DAS DESIGUALDADES SOCIAIS, DIMINUINDO OS RISCOS DE VULNERABILIDADE DA POPULAÇÃO.											
Público Alvo:		POPLUAÇÃO CARENTE DO MUNICÍPIO.			Tipo:			FINALISTICO				Nome Gerente:	
												Endereço Gerente:	
CÓD.	AÇÕES FINALIDADE	PRODUTO	UNIDADE DE MEDIDA	PREVISÃO									
				Metas 2018		Metas 2019		Metas 2020		Metas 2021			
				Físicas	Financeiras	Físicas	Financeiras	Físicas	Financeiras	Físicas	Financeiras		
3044	Veiculos e Equipamentos p/ Bolsa Família e Cadastro Único - IGD PBF <small>(R\$200.000,00) - 01/01/2018 - Fim 31/12/2021</small> Dotar o município de equipamentos, móveis e veiculos e manter o funcionamento das atividades do bolsa familia e cadúnico	EQUIPAMENTOS ADQUIRIDOS	Unidade	2,00	50.000,00	2,00	68.000,00	2,00	23.000,00	2,00	84.000,00		
2052	Gestão do Programa Bolsa Família e do Cadastro Único - IGD PBF <small>(R\$200.000,00) - 01/01/2018 - Fim 31/12/2021</small> Manter o funcionamento das atividades do Bolsa Família e Cadúnico	PLENO FUNCIONAMENTO DO IGD-PBF	Percentual	100,00	62.000,00	100,00	65.000,00	100,00	78.000,00	100,00	75.000,00		
TOTAL:					112.000,00		133.000,00		93.000,00		143.000,00		

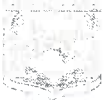

PREFEITURA MUNICIPAL DE FRUTA DE LEITE
PLANO PLURIANUAL
ANEXO VI - DESPESAS POR PROGRAMAS E AÇÕES

Programa: 14 - ATENÇÃO BÁSICA A SAÚDE											
Objetivo: PLANEJAR, EXECUTAR E ACOMPANHAR AS AÇÕES DE ATENÇÃO BÁSICA À SAÚDE, EM PARCERIA COM OS GOVERNOS FEDERAL E ESTADUAL, VISANDO A PREVENÇÃO E A MELHORIA DAS CONDIÇÕES DE VIDA DA POPULAÇÃO											
Público Alvo: POPULAÇÃO EM GERAL				Tipo: FINALÍSTICO		Nome Gerente:					
				Endereço Gerente:							
CÓD	AÇÕES FINALIDADE	PRODUTO	UNIDADE DE MEDIDA	PREVISÃO							
				Metas 2018		Metas 2019		Metas 2020		Metas 2021	
				Físicas	Financeiras	Físicas	Financeiras	Físicas	Financeiras	Físicas	Financeiras
3057	Aquisição de Veículos, Maquinas, Móveis e Equip. p/ Atenção Básica (X)Contínuo () Temporário Início: 01/01/2018 Fim: 31/12/2021 Dotar a secretaria de saúde de veículos, móveis e equipamentos para atenção básica	EQUIPAMENTOS ADQUIRIDOS	Unidade	10,00	615.000,00	10,00	607.000,00	10,00	419.000,00	10,00	450.000,00
3056	Construção e Ampliação de Unidades da Atenção Básica (X)Contínuo () Temporário Início: 01/01/2018 Fim: 31/12/2021 Dotar o município de prédios adequados para o funcionamento de unidades de atenção básica	OBRAS EXECUTADAS	Unidade	3,00	638.000,00	3,00	950.000,00	3,00	120.000,00	3,00	181.000,00
2079	Manutenção Atividades Estratégia Saúde Bucal (X)Contínuo () Temporário Início: 01/01/2018 Fim: 31/12/2021 Manter em funcionamento as atividades do programa de saúde bucal	PLENO FUNCIONAMENTO DO ESB	Percentual	100,00	220.000,00	100,00	217.000,00	100,00	240.000,00	100,00	282.000,00
2078	Manutenção das Atividades Estratégia Saúde da Família (X)Contínuo () Temporário Início: 01/01/2018 Fim: 31/12/2021 Manter em funcionamento das atividades da estratégia da saúde	PLENO FUNCIONAMENTO DO PROGRAMA	Percentual	100,00	1.126.000,00	100,00	1.472.000,00	100,00	1.349.000,00	100,00	1.441.000,00
2081	Manutenção das Unidades Básicas de Saúde (X)Contínuo () Temporário Início: 01/01/2018 Fim: 31/12/2021 Manter o funcionamento das unidades básicas de saúde	PLENO FUNCIONAMENTO DOS SERVIÇOS	Percentual	100,00	845.000,00	100,00	840.400,00	100,00	831.000,00	100,00	1.083.000,00

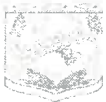

PREFEITURA MUNICIPAL DE FRUTA DE LEITE
PLANO PLURIANUAL
ANEXO VI - DESPESAS POR PROGRAMAS E AÇÕES

CÓD.	AÇÕES FINALIDADE	PRODUTO	UNIDADE DE MEDIDA	PREVISÃO							
				Metas 2018		Metas 2019		Metas 2020		Metas 2021	
				Físicas	Financeiras	Físicas	Financeiras	Físicas	Financeiras	Físicas	Financeiras
2080	Manutenção da Atividade Agentes Comunitários de Saúde - EACS (Ocorrências) Temporária - Início: 01/01/2018 - Fim: 31/12/2021 Manter em funcionamento do atendimento às famílias através de visitas dos agentes de saúde	MANUTENÇÃO FUNIONAMENTO A SAÚDE	Funcionário	100,00	365.000,00	100,00	261.000,00	100,00	935.000,00	100,00	467.000,00
TOTAL:					3.710.000,00		3.859.400,00		3.695.000,00		3.852.000,00



PREFEITURA MUNICIPAL DE FRUTA DE LEITE
 PLANO PLURIANUAL
 ANEXO VI - DESPESAS POR PROGRAMAS E AÇÕES

Programa: 15 - ATENÇÃO DE MÉDIA E ALTA COMP SAÚDE											
Objetivo: PLANEJAR, EXECUTAR E ACOMPANHAR AS AÇÕES DE ATENDIMENTO AMBULATORIAL, EMERGENCIAL E HOSPITALAR EM SAÚDE, EM PARCERIA COM OS GOVERNOS FEDERAL E ESTADUAL, VISANDO A PREVENÇÃO E A MELHORIA DAS CONDIÇÕES DE VIDA DA POPULAÇÃO.											
Público Alvo: POPULAÇÃO EM GERAL				Tipo: FINALÍSTICO		Nome Gerente:					
						Endereço Gerente:					
CÓD.	AÇÕES FINALIDADE	PRODUTO	UNIDADE DE MEDIDA	PREVISÃO							
				Metas 2018		Metas 2019		Metas 2020		Metas 2021	
				Físicas	Financeiras	Físicas	Financeiras	Físicas	Financeiras	Físicas	Financeiras
3059	Aquisição de Veículo p/ Transporte de Pacientes (X)Contínuo () Temporário Início: 01/01/2018 Fim: 31/12/2021 Melhorar a frota municipal para que o transporte de doentes sejam menos oneroso para os cofres públicos e de melhor qualidade para os pacientes.	VEÍCULOS ADQUIRIDOS	UNIDADE	2,00	200.000,00	2,00	210.000,00	2,00	450.000,00	2,00	220.000,00
3065	Amortização de Empréstimos e Parc. Dividas -Consórcio Intermun. Saúde Cumprir contratos de parcelamento de dividas pactuado pelo município.	DIVIDAS AMORTIZADAS	PERCENTUAL	0,00	0,00	0,00	0,00	100,00	5.000,00	100,00	4.000,00
2082	Auxílios Financeiros e Donativos Para Tratamento Saúde Fora Domicílio (X)Contínuo () Temporário Início: 01/01/2018 Fim: 31/12/2021 Auxiliar financeiramente os pacientes que necessitam de tratamento de saúde fora domicilio	DEMANDAS APRESENTADAS	Percentual	100,00	62.000,00	100,00	32.000,00	100,00	31.000,00	100,00	20.000,00
2083	Participação em Consórcio Intermunicipal de Saúde (X)Contínuo () Temporário Início: 01/01/2018 Fim: 31/12/2021 Contribuir com o consórcio intermunicipal de saúde	CONTRATO EMPENHADO	Percentual	100,00	193.000,00	100,00	313.000,00	100,00	195.000,00	100,00	247.000,00
2084	Despesa c/ Auxílio em Viagens P/ Tratamento de Saude TFD (X)Contínuo () Temporário Início: 01/01/2018 Fim: 31/12/2021 Conceder auxílio financeiro para municipes realizar tratamento fora do domicilio	DEMANDAS APRESENTADAS	Percentual	100,00	12.000,00	100,00	15.000,00	100,00	5.000,00	100,00	15.000,00



PREFEITURA MUNICIPAL DE FRUTA DE LEITE
PLANO PLURIANUAL
ANEXO VI - DESPESAS POR PROGRAMAS E AÇÕES

CÓD	AÇÕES FINALIDADE	PRODUTO	UNIDADE DE MEDIDA	PREVISÃO							
				Metas 2018		Metas 2019		Metas 2020		Metas 2021	
				Físicas	Financeiras	Físicas	Financeiras	Físicas	Financeiras	Físicas	Financeiras
3058	Participação em Consórcio Intermunicipal de Saúde (X)Continuo () Temporário Início: 01/01/2018 Fim: 31/12/2021 Contribuir com o consórcio intermunicipal de saúde.	CONTRATO EMPENHADO	Percentual	100,00	2.500,00	100,00	2.500,00	100,00	1.000,00	100,00	1.000,00
2086	Manutenção das Atividades Média e Alta Complexidade (X)Continuo () Temporário Início: 01/01/2018 Fim: 31/12/2021 Fornecer condições ideais para realização das atividades da proteção social especial de média e alta complexidade	PLENO FUNCIONAMENTO E SERVIÇOS	Percentual	100,00	470.000,00	100,00	490.000,00	100,00	384.000,00	100,00	602.000,00
2087	Cumprimento de Determinação Judicial no Âmbito da Saúde (X)Continuo () Temporário Início: 01/01/2018 Fim: 31/12/2021 Cumprir solicitação judicial no âmbito da saúde	DEMANDAS APRESENTADAS	Percentual	100,00	20.000,00	100,00	20.000,00	100,00	20.000,00	100,00	20.000,00
2085	Manutenção das Atividades do Transporte de Pacientes (X)Continuo () Temporário Início: 01/01/2018 Fim: 31/12/2021 Manter o funcionamento do serviço de transporte de pacientes	PLENO FUNCIONAMENTO E SERVIÇOS	Percentual	100,00	164.000,00	100,00	423.500,00	100,00	400.000,00	100,00	242.000,00
TOTAL:					1.153.000,00		1.515.500,00		1.500.000,00		1.446.000,00

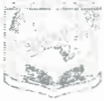

PREFEITURA MUNICIPAL DE FRUTA DE LEITE
 PLANO PLURIANUAL
 ANEXO VI - DESPESAS POR PROGRAMAS E AÇÕES

Programa		16 - VIGILÂNCIA EM SAÚDE											
Objetivo		ORGANIZAR E EXERCER A VIGILÂNCIA EM SAÚDE PARA PREVENIR O SURGIMENTO DE DOENÇAS E PROMOVER O COMBATE ÀS EPIDEMIAS E ENDEMIAS											
Público Alvo		POPULAÇÃO EM GERAL			Tipo		FINALÍSTICO		Nome Gerente:			Endereço Gerente:	
CÓD.	AÇÕES FINALIDADE	PRODUTO	UNIDADE DE MEDIDA	PREVISÃO									
				Metas 2018		Metas 2019		Metas 2020		Metas 2021			
				Físicas	Financeiras	Físicas	Financeiras	Físicas	Financeiras	Físicas	Financeiras		
2088	Manutenção das Atividades da Vigilância Sanitária <small>(X)Contínuo () Temporário Início: 01/01/2018 Fim: 31/12/2021</small>	PLENO FUNCIONAMENT O VIGILÂNCIA	Porcentual	100,00	138.000,00	100,00	89.000,00	100,00	108.000,00	100,00	178.000,00		
	Fornecer condições ideais para realização das atividades da vigilância sanitária.												
3062	Equipamentos p/ Vigilância Epidemiológica e Ambiental <small>(X)Contínuo () Temporário Início: 01/01/2018 Fim: 31/12/2021</small>	EQUIPAMENTOS ADQUIRIDOS	Unidade	3,00	5.000,00	3,00	5.000,00	3,00	5.000,00	3,00	5.000,00		
	Estruturar serviços de vigilância epidemiológica e ambiental												
3061	Aquisição de Veículos, Móveis e Equipamentos p/ Vigilância Sanitária <small>(X)Contínuo () Temporário Início: 01/01/2018 Fim: 31/12/2021</small>	EQUIPAMENTOS ADQUIRIDOS	Unidade	1,00	15.000,00	1,00	16.000,00	1,00	17.000,00	1,00	18.000,00		
	Dotar a secretaria municipal de saúde de veículos e equipamentos para vigilância e regular seu funcionamento.												
2089	Manutenção Atividades da Vigilância Epidemiológica e Ambiental <small>(X)Contínuo () Temporário Início: 01/01/2018 Fim: 31/12/2021</small>	PLENO FUNCIONAMENT O VIGILÂNCIA	Porcentual	100,00	58.000,00	100,00	158.000,00	100,00	157.000,00	100,00	74.000,00		
	Manter serviços de vigilância epidemiológica e ambiental												
3060	Construção e Ampliação p/ Vigilância em Saúde <small>(X)Contínuo () Temporário Início: 01/01/2018 Fim: 31/12/2021</small>	OBRAS EXECUTADAS	Unidade	1,00	18.000,00	1,00	19.000,00	1,00	20.000,00	1,00	23.000,00		
	Dotar o município de prédios adequados para o funcionamento do setor de vigilância em saúde												
TOTAL:					235.000,00		288.000,00		307.000,00		300.000,00		



PREFEITURA MUNICIPAL DE FRUTA DE LEITE
 PLANO PLURIANUAL
 ANEXO VI - DESPESAS POR PROGRAMAS E AÇÕES

Programa: 17 - GESTÃO DA SAÚDE													
Objetivo: APOIAR E ORGANIZAR A IMPLEMENTAÇÃO DE AÇÕES E SERVIÇOS QUE CONTRIBUEM NA ORGANIZAÇÃO E EFICIÊNCIA DO SISTEMA DE SAÚDE NO MUNICÍPIO.													
Público Alvo: POPULAÇÃO EM GERAL				Tipo: APOIO ADMINISTRATIVO		Nome Gerente:							
						Endereço Gerente:							
CÓD	AÇÕES FINALIDADE	PRODUTO	UNIDADE DE MEDIDA	PREVISÃO									
				Metas 2018		Metas 2019		Metas 2020		Metas 2021			
				Físicas	Financeiras	Físicas	Financeiras	Físicas	Financeiras	Físicas	Financeiras		
2075	Manutenção da Administração da Secretaria de Saúde (X) Contínuo () Temporário Início: 01/01/2018 Fim: 31/12/2021 Manter o funcionamento das atividades administrativas da saúde	PLENO FUNCIONAMENTO DA SECRETARIA	Percentual	100,00	100.000,00	100,00	200.000,00	100,00	200.000,00	100,00	128.000,00		
2077	Obrigações Previdenciárias e Sociais - Saúde (X) Contínuo () Temporário Início: 01/01/2018 Fim: 31/12/2021 Contribuição previdenciária para o regime geral de previdência social da saúde	OBRIGAÇÕES PREVIDENCIÁRIAS	Percentual	100,00	295.000,00	100,00	450.000,00	100,00	455.000,00	100,00	571.000,00		
2074	Consumo de Água, Energia e Telefone - Predios Saúde (X) Contínuo () Temporário Início: 01/01/2018 Fim: 31/12/2021 Manter as despesas com água, energia elétrica e telefone das unidades de saúde	TARIFAS A PAGAR	Percentual	100,00	22.000,00	100,00	17.000,00	100,00	3.000,00	100,00	28.000,00		
2076	Manutenção Atividades Conselho Municipal de Saúde (X) Contínuo () Temporário Início: 01/01/2018 Fim: 31/12/2021 Manter em funcionamento as atividades do conselho municipal de saúde	PLENO FUNCIONAMENTO DO SERVIÇOS	Percentual	100,00	5.000,00	100,00	5.000,00	100,00	5.000,00	100,00	5.000,00		
3055	Veiculos e Equipamentos p/ Administração da Saúde (X) Contínuo () Temporário Início: 01/01/2018 Fim: 31/12/2021 Munir de equipamentos a administração de saúde para melhor funcionamento	EQUIPAMENTOS ADQUIRIDOS	Unidade	1,00	1.000,00	1,00	1.000,00	1,00	1.000,00	1,00	1.000,00		
TOTAL:							423.000,00		804.000,00		766.000,00		541.000,00

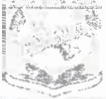

PREFEITURA MUNICIPAL DE FRUTA DE LEITE
 PLANO PLURIANUAL
 ANEXO VI - DESPESAS POR PROGRAMAS E AÇÕES

Programa: 18 - ASSISTENCIA FARMACÉUTICA		Objetivo: PROMOÇÃO, PROTEÇÃO E RECUPERAÇÃO DA SAÚDE INDIVIDUAL OU COLETIVA, FORNECENDO MEDICAMENTOS E BUSCANDO O ACESSO E O USO RACIONAL.									
Público Alvo: POPULAÇÃO EM GERAL		Tipo: FINALISTICO			Nome Gerente:						
					Endereço Gerente:						
CÓD.	AÇÕES FINALIDADE	PRODUTO	UNIDADE DE MEDIDA	PREVISÃO							
				Metas 2018		Metas 2019		Metas 2020		Metas 2021	
				Físicas	Financeiras	Físicas	Financeiras	Físicas	Financeiras	Físicas	Financeiras
2091	Manutenção das Atividades da Assistência Farmaceutica (X)Contínuo () Temporário Início: 01/01/2018 Fim: 31/12/2021 Manter o funcionamento da farmácia básica através da doação de medicamentos aos que deles necessitarem.	PLENO FUNCIONAMENTO DOS SERVIÇOS	Porcentual	100,00	112.000,00	100,00	113.000,00	100,00	92.000,00	100,00	143.000,00
2090	Aquisição de Medicamentos para Farmácia Básica (X)Contínuo () Temporário Início: 01/01/2018 Fim: 31/12/2021 Adquirir medicamentos bsicos para doar a população	PLENO FUNCIONAMENTO DOS SERVIÇOS	Porcentual	100,00	29.000,00	100,00	48.000,00	100,00	72.000,00	100,00	37.000,00
3063	Aquisição de Veículos Máquinas, Móveis e Equip. p/ Farmácia Básica (X)Contínuo () Temporário Início: 01/01/2018 Fim: 31/12/2021 Dotar a secretaria municipal de saúde de veículos ,máquinas e equip. para regular o funcionamento da farmácia básica.	EQUIPAMENTOS ADQUIRIDOS	Unidade	10,00	25.000,00	10,00	25.000,00	10,00	27.000,00	10,00	32.000,00
TOTAL:					166.000,00		187.000,00		191.000,00		212.000,00

Handwritten signature



PREFEITURA MUNICIPAL DE FRUTA DE LEITE
 PLANO PLURIANUAL
 ANEXO VI - DESPESAS POR PROGRAMAS E AÇÕES

Programa		20 - ENSINO FUNDAMENTAL										
Objetivo		DESENVOLVER AÇÕES PARA OFERECER ENSINO FUNDAMENTAL DE QUALIDADE, BUSCANDO ERRADICAR O ANALFABETISMO, A EVASÃO ESCOLAR E GARANTIR O NÚMERO DE VAGAS PARA TODA CRIANÇA EM IDADE ESCOLAR.										
Público Alvo		ESTUDANTES DA EDUCAÇÃO BÁSICA			Tipo		FINALÍSTICO		Nome Gerente			
										Endereço Gerente		
CÓD.	AÇÕES FINALIDADE	PRODUTO	UNIDADE DE MEDIDA	PREVISÃO								
				Metas 2018		Metas 2019		Metas 2020		Metas 2021		
				Físicas	Financeiras	Físicas	Financeiras	Físicas	Financeiras	Físicas	Financeiras	
2068	Remuneração Profissionais Jovens e Adultos (X)Contínuo () Temporário Início: 01/01/2018 Fim: 31/12/2021 Remunerar profissionais do ensino jovens e adultos	FOLHAS EMPENHADAS	Porcentual	100,00	19.000,00	100,00	20.000,00	100,00	21.000,00	100,00	24.000,00	
2065	Manutenção das Atividades do Transporte Escolar (X)Contínuo () Temporário Início: 01/01/2018 Fim: 31/12/2021 Manter em funcionamento as atividades do transporte escolar	PLENO FUNCIONAMENTO E SERVIÇOS	Porcentual	100,00	612.000,00	100,00	688.000,00	100,00	1.479.000,00	100,00	1.779.000,00	
2064	Manutenção das Atividades do Ensino Fundamental (X)Contínuo () Temporário Início: 01/01/2018 Fim: 31/12/2021 Manter em funcionamento as atividades do ensino fundamental	PLENO FUNCIONAMENTO DO ENS. FUND.	Porcentual	100,00	790.000,00	100,00	922.000,00	100,00	1.327.000,00	100,00	1.611.000,00	
3050	Construção e Ampliação de Prédios Escolares (X)Contínuo () Temporário Início: 01/01/2018 Fim: 31/12/2021 Dotar o município de prédios adequados para funcionamento das unidades dos prédios escolares.	OBRAS EXECUTADAS	Unidade	2,00	120.000,00	2,00	224.000,00	2,00	245.000,00	2,00	154.000,00	
3052	Aquisição de Veículo p/ Transporte Escolar (X)Contínuo () Temporário Início: 01/01/2018 Fim: 31/12/2021 Melhorar a frota municipal para que o transporte de estudantes sejam menos oneroso para os cofres públicos e de melhor qualidade para os estudantes.	VEÍCULOS ADQUIRIDOS	Unidade	1,00	250.000,00	1,00	294.000,00	1,00	172.000,00	1,00	358.000,00	



PREFEITURA MUNICIPAL DE FRUTA DE LEITE
PLANO PLURIANUAL
ANEXO VI - DESPESAS POR PROGRAMAS E AÇÕES

CÓD.	AÇÕES FINALIDADE	PRODUTO	UNIDADE DE MEDIDA	PREVISÃO							
				Metas 2018		Metas 2019		Metas 2020		Metas 2021	
				Físicas	Financeiras	Físicas	Financeiras	Físicas	Financeiras	Físicas	Financeiras
3051	Aquisição de Veículos Automotores Moveis e Equip. Ensino Fundamental <small>01/01/2018 / Temporário / Início: 01/01/2018 / Fim: 31/12/2021</small> Dotar a secretaria de educação de veículos e equipamentos para o ensino fundamental.	EQUIPAMENTOS ACQUIRIDOS	Unidade	10,00	197.000,00	10,00	197.000,00	10,00	244.000,00	10,00	215.000,00
2066	FUNDEB - Remuneração dos Profissionais do Magistério <small>01/01/2018 / Temporário / Início: 01/01/2018 / Fim: 31/12/2021</small> Remunerar os profissionais do magistério	FOLHAS EMPENHADAS	Porcentual	100,00	1.780.000,00	100,00	956.000,00	100,00	1.050.000,00	100,00	1.766.000,00
2067	Manutenção Educação de Jovens e Adultos <small>01/01/2018 / Temporário / Início: 01/01/2018 / Fim: 31/12/2021</small> Manter em funcionamento o setor de educação para jovens e adultos	PLENO FUNCIONAMENTO O SERVIÇO	Porcentual	100,00	5.000,00	100,00	5.000,00	100,00	5.000,00	100,00	5.000,00
TOTAL:					3.679.000,00		3.598.000,00		4.543.000,00		4.708.000,00



PREFEITURA MUNICIPAL DE FRUTA DE LEITE
PLANO PLURIANUAL
ANEXO VI - DESPESAS POR PROGRAMAS E AÇÕES

Programa: 21 - ENSINO ESPECIAL											
Objetivo: PROMOVER A POLÍTICA DE INCLUSÃO DE ALUNOS COM NECESSIDADES ESPECIAIS NA EDUCAÇÃO ATRAVÉS DE FORMAÇÃO DE CORPO DOCENTE, E DESENVOLVIMENTO DE PROJETOS PEDAGÓGICOS ESPECÍFICOS PARA ESTES ALUNOS.											
Público Alvo: INDIVÍDUOS COM NECESSIDADES ESPECIAIS		Tipo: FINALISTICO		Nome Gerente: Endereço Gerente:							
CÓD.	AÇÕES FINALIDADE	PRODUTO	UNIDADE DE MEDIDA	PREVISÃO							
				Metas 2018		Metas 2019		Metas 2020		Metas 2021	
				Físicas	Financeiras	Físicas	Financeiras	Físicas	Financeiras	Físicas	Financeiras
2073	Manutenção Atividades do Ensino Especial <small>(A) Continuo () Temporario Inicio: 01/01/2018 Fim: 31/12/2021</small> Manter em funcionamento as atividades do ensino especial	PLENO FUNCIONAMENTO DE ENS. ESPEC.	Porcentual	100,00	20.000,00	100,00	45.000,00	100,00	112.000,00	100,00	33.000,00
TOTAL:					26.000,00		45.000,00		112.000,00		33.000,00



PREFEITURA MUNICIPAL DE FRUTA DE LEITE
PLANO PLURIANUAL
ANEXO VI - DESPESAS POR PROGRAMAS E AÇÕES

Programa 22 - ASSISTÊNCIA ALIMENTAR E NUTRICIONAL													
Objetivo ASSEGURAR ASSISTÊNCIA ALIMENTAR AOS SEGMENTOS POPULACIONAIS BIOLÓGICAMENTE VULNERÁVEIS À DESNUTRIÇÃO, COMO AS CRIANÇAS, IDOSOS, GESTANTES E DESABRIGADOS													
Público Alvo: POPULAÇÃO EM GERAL				Tipo: FINALÍSTICO		Nome Gerente:						Endereço Gerente:	
CÓD.	AÇÕES FINALIDADE	PRODUTO	UNIDADE DE MEDIDA	PREVISÃO									
				Metas 2018		Metas 2019		Metas 2020		Metas 2021			
				Físicas	Financeiras	Físicas	Financeiras	Físicas	Financeiras	Físicas	Financeiras		
2063	Manutenção da Merenda Escolar - Ensino Fundamental <small>(X)Contínuo () Temporário Início 01/01/2018 Fim 31/12/2021</small> Fornecer merenda escolar aos alunos matriculados no ensino fundamental do município.	PLENO-FUNCIÓNAMENT O-PROGRAMA	Percentual	100,00	129.000,00	100,00	90.000,00	100,00	80.000,00	100,00	185.000,00		
2069	Manutenção da Merenda Escolar - Creche <small>(X)Contínuo () Temporário Início 01/01/2018 Fim 31/12/2021</small> Fornecer merenda escolar aos alunos matriculados no ensino infantil no município	PLENO-FUNCIÓNAMENT O-PROGRAMA	Percentual	100,00	50.000,00	100,00	44.000,00	100,00	63.000,00	100,00	84.000,00		
2070	Manutenção da Merenda Escolar - Pré-Escola <small>(X)Contínuo () Temporário Início 01/01/2018 Fim 31/12/2021</small> Fornecer merenda escolar aos alunos do ensino municipal pré escola.	PLENO-FUNCIÓNAMENT O-PROGRAMA	Percentual	100,00	52.000,00	100,00	40.000,00	100,00	52.000,00	100,00	67.000,00		
TOTAL:					231.000,00		177.000,00		195.000,00		296.000,00		



PREFEITURA MUNICIPAL DE FRUTA DE LEITE
PLANO PLURIANUAL
ANEXO VI - DESPESAS POR PROGRAMAS E AÇÕES

Programa: 23 - ENSINO MÉDIO E SUPERIOR											
Objetivo: PROMOVER AÇÕES QUE CONTRIBUAM PARA QUE OS ALUNOS DO MUNICÍPIO TENHAM ACESSO AO ENSINO MÉDIO E SUPERIOR.											
Público Alvo: ESTUDANTES DO NÍVEL MÉDIO E SUPERIOR		Tipo: FINALÍSTICO		Nome Gerente:							
				Endereço Gerente:							
CÓD.	AÇÕES FINALIDADE	PRODUTO	UNIDADE DE MEDIDA	PREVISÃO							
				Metas 2018		Metas 2019		Metas 2020		Metas 2021	
				Físicas	Financeiras	Físicas	Financeiras	Físicas	Financeiras	Físicas	Financeiras
2062	Apoio as Atividades do Ensino Médio (Continuidade) Temporária - 2018 - 02/2021 - (Rm: 5412292)	PLENO FUNCIONAMENTO E SERVIÇOS	Porcentual	100,00	10.000,00	100,00	11.000,00	100,00	5.000,00	100,00	13.000,00
TOTAL:					10.000,00		11.000,00		5.000,00		13.000,00



PREFEITURA MUNICIPAL DE FRUTA DE LEITE
 PLANO PLURIANUAL
 ANEXO VI - DESPESAS POR PROGRAMAS E AÇÕES

Programa 24 - ENSINO INFANTIL											
Objetivo: PROMOVER A EDUCAÇÃO BÁSICA INFANTIL, PROPORCIONANDO O DESENVOLVIMENTO SOCIAL, FÍSICO E INTELLECTUAL, GARANTINDO A OFERTA DE VAGAS PARA AS CRIANÇAS QUE SE ENCONTRAM NESSA FAIXA ESCOLAR											
Público Alvo: CRIANÇAS DE 0 A 6 ANOS				Tipo: FINALISTICO		Nome Gerente:					
				Endereço Gerente:							
CÓD	AÇÕES FINALIDADE	PRODUTO	UNIDADE DE MEDIDA	PREVISÃO							
				Metas 2018		Metas 2019		Metas 2020		Metas 2021	
				Físicas	Financeiras	Físicas	Financeiras	Físicas	Financeiras	Físicas	Financeiras
2071	Fundeb - Remuneração dos Profissionais do Ensino Infantil (X)Contínuo() Temporário Início 01/01/2018 Fim 31/12/2021 Remunerar profissionais da educação infantil	FOLHAS EMPENHADAS	Percentual	100,00	220.000,00	100,00	835.000,00	100,00	555.000,00	100,00	282.000,00
3054	Aquisição de Veículos Automotores, Móveis e Equip. Ensino Infantil (X)Contínuo() Temporário Início 01/01/2018 Fim 31/12/2021 Dotar a secretaria de educação de veículos, móveis e equipamentos para o ensino infantil.	EQUIPAMENTOS ADQUIRIDOS	Unidade	1,00	32.000,00	1,00	12.000,00	1,00	20.000,00	1,00	175.150,00
2072	Manutenção das Atividades Vinculadas ao Ensino Infantil (X)Contínuo() Temporário Início 01/01/2018 Fim 31/12/2021 Manter em funcionamento as atividades vinculadas ao ensino infantil	PLENO FUNCIONAMENTO DOS SERVIÇOS	Percentual	100,00	263.000,00	100,00	247.000,00	100,00	397.000,00	100,00	324.000,00
3053	Construção/Ampliação de Unidade de Educação Infantil (X)Contínuo() Temporário Início 01/01/2018 Fim 31/12/2021 Dotar o município de prédios adequados para o funcionamento do ensino infantil.	OBRAS EXECUTADAS	Unidade	2,00	588.000,00	2,00	135.000,00	2,00	210.000,00	2,00	605.000,00
TOTAL:					1.093.000,00		1.031.000,00		1.185.000,00		1.252.000,00



PREFEITURA MUNICIPAL DE FRUTA DE LEITE
 PLANO PLURIANUAL
 ANEXO VI - DESPESAS POR PROGRAMAS E AÇÕES

Programa: 26 - PROMOÇÃO CULTURAL											
Objetivo: INCENTIVAR A PRODUÇÃO E DIFUSÃO DAS ARTES E A PRESERVAÇÃO DOS BENS CULTURAIS E DOS COSTUMES ACUMULADOS AO LONGO DA HISTÓRIA DO MUNICÍPIO E REGIÃO											
Público Alvo: POPULAÇÃO EM GERAL				Tipo: FINALISTICO		Nome Gerente:					
						Endereço Gerente:					
CÓD.	AÇÕES FINALIDADE	PRODUTO	UNIDADE DE MEDIDA	PREVISÃO							
				Metas 2018		Metas 2019		Metas 2020		Metas 2021	
				Físicas	Financeiras	Físicas	Financeiras	Físicas	Financeiras	Físicas	Financeiras
2031	Manutenção do Fundo de Prot. ao Patrimônio Cultural <small>(X) Contínuo () Temporário Início: 01/01/2018 Fim: 31/12/2021</small> Manter em funcionamento as atividades voltadas a valorização do patrimônio cultural	PLENO FUNCIONAMENTO FUNDOS	Porcentual	100,00	69.000,00	100,00	62.000,00	100,00	37.000,00	100,00	50.000,00
3013	Equipamentos Diversos Serviços Culturais <small>(X) Contínuo () Temporário Início: 01/01/2018 Fim: 31/12/2021</small> Adquirir equipamentos para melhor funcionamento dos serviços culturais	EQUIPAMENTOS ADQUIRIDOS	Unidade	1,00	1.000,00	1,00	25.000,00	1,00	0.000,00	1,00	200,00
2029	Manutenção das Atividades da Secretaria Municipal de Cultura e Turismo <small>(X) Contínuo () Temporário Início: 01/01/2018 Fim: 31/12/2021</small> Manter em funcionamento as atividades da secretaria municipal de cultura e turismo.	PLENO FUNCIONAMENTO SECRETARIA	Porcentual	100,00	124.000,00	100,00	64.000,00	100,00	59.000,00	100,00	159.000,00
3014	Construção/Melhoramento Unidades de Fomento a Cultura <small>(X) Contínuo () Temporário Início: 01/01/2018 Fim: 31/12/2021</small> Estruturar serviços de cultura no município	OBRAS EXECUTADAS	Unidade	1,00	40.000,00	1,00	15.000,00	1,00	12.000,00	1,00	51.000,00
3016	Equipamentos Diversos Fundo Proteção Patrimônio Cultural <small>(X) Contínuo () Temporário Início: 01/01/2018 Fim: 31/12/2021</small> Adquirir equipamentos para melhor funcionamento do fundo de proteção patrimônio cultural	EQUIPAMENTOS ADQUIRIDOS	Unidade	2,00	3.000,00	2,00	12.000,00	2,00	7.000,00	2,00	4.000,00



PREFEITURA MUNICIPAL DE FRUTA DE LEITE
PLANO PLURIANUAL
ANEXO VI - DESPESAS POR PROGRAMAS E AÇÕES

CÓD.	AÇÕES FINALIDADE	PRODUTO	UNIDADE DE MEDIDA	PREVISÃO							
				Metas 2018		Metas 2019		Metas 2020		Metas 2021	
				Físicas	Financeiras	Físicas	Financeiras	Físicas	Financeiras	Físicas	Financeiras
2030	Apoio a Realização de Festas Cívicas e Populares <small>EXERCÍCIOS: 2018/2021 - PPA: 2018/2021 - FOLHA: 2018/2021</small> Auxiliar e apoiar eventos de cunho cívico e popular que venham ser realizados no município	BENEFÍCIOS PROMOVIDOS	Unidade	4,00	220.000,00	4,00	245.000,00	4,00	60.000,00	4,00	293.000,00
3015	Ampliação e Melhoramentos de Bens do Patrimônio Cultural <small>EXERCÍCIOS: 2018/2021 - PPA: 2018/2021 - FOLHA: 2018/2021</small> Manter e ampliar os bens municipais reconhecidos como patrimônio cultural	BENS REFORMADOS	Unidade	2,00	34.000,00	2,00	10.000,00	2,00	8.000,00	2,00	44.000,00
TOTAL					500.000,00		418.000,00		181.000,00		640.000,00

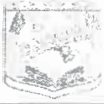

PREFEITURA MUNICIPAL DE FRUTA DE LEITE
PLANO PLURIANUAL
ANEXO VI - DESPESAS POR PROGRAMAS E AÇÕES

Programa		27 - PROMOÇÃO DO TURISMO									
Objetivo:		FOMENTAR E INCENTIVAR O TURISMO NO MUNICÍPIO COMO FORMA DE DESENVOLVIMENTO SUSTENTAVEL.									
Público Alvo		POPULAÇÃO EM GERAL		Tipo: FINALÍSTICO		Nome Gerente:		Endereço Gerente:			
CÓD.	AÇÕES FINALIDADE	PRODUTO	UNIDADE DE MEDIDA	PREVISÃO							
				Metas 2018		Metas 2019		Metas 2020		Metas 2021	
				Físicas	Financeiras	Físicas	Financeiras	Físicas	Financeiras	Físicas	Financeiras
3017	Equipamentos Diversos p/ Fomentação Turismo <small>(X)Continuo () Temporário Início: 01/01/2018 Fim: 31/12/2021</small> Estruturar serviços de turismo municipal	EQUIPAMENTOS ADQUIRIDOS	Unidade	2,00	3.000,00	3,00	2.000,00	2,00	2.000,00	2,00	3.000,00
2032	Manutenção Atividades Fundo Municipal de Turismo <small>(X)Continuo () Temporário Início: 01/01/2018 Fim: 31/12/2021</small> Manter em funcionamento e dar visibilidade ao turismo do município.	PLENO FUNCIONAMENTO DOS SERVIÇOS	Porcentagem	100,00	24.000,00	100,00	33.000,00	100,00	29.000,00	100,00	34.000,00
TÓTAL:					26.000,00		35.000,00		31.000,00		34.000,00

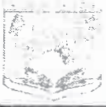

PREFEITURA MUNICIPAL DE FRUTA DE LEITE
PLANO PLURIANUAL
ANEXO VI - DESPESAS POR PROGRAMAS E AÇÕES

Programa: 29 - SERV. URBANOS E UTILIDADE PÚBLICA		Objetivo: OFERECER SERVIÇOS URBANOS DE QUALIDADE PARA TODA A POPULAÇÃO.											
Público Alvo: POPULAÇÃO EM GERAL		Tipo: FINALÍSTICO		Nome Gerente:								Endereço Gerente:	
CÓD.	AÇÕES FINALIDADE	PRODUTO	UNIDADE DE MEDIDA	PREVISÃO									
				Metas 2018		Metas 2019		Metas 2020		Metas 2021			
				Físicas	Financeiras	Físicas	Financeiras	Físicas	Financeiras	Físicas	Financeiras		
3025	Construção/Ampliação Cemitério Municipal (X) Continuo () Temporário Início: 01/01/2018 Fim: 31/12/2021 Construir e ampliar o cemitério municipal para atender a população.	CEMITÉRIO CONSTRUIÇÃO/AMPLIAÇÃO	Unidade	1,00	34.000,00	1,00	30.000,00	1,00	32.000,00	1,00	44.000,00		
3038	Manutenção da Sinalização de Vias Urbanas (X) Continuo () Temporário Início: 01/01/2018 Fim: 31/12/2021 Fornecer condições ideais para realização das atividades dos serviços de vias urbanas.	VIAS URBANAS SINALIZADAS	Percentual	100,00	0.000,00	100,00	0.000,00	100,00	0.000,00	100,00	17.000,00		
3027	Construção e Ampliação de Prédios Administrativos (X) Continuo () Temporário Início: 01/01/2018 Fim: 31/12/2021 Dotar o município de prédios adequados para funcionamento das unidades dos prédios administrativos	PRÉDIOS CONSTRUIÇÃO/AMPLIAÇÃO	Unidade	1,00	30.000,00	1,00	220.000,00	1,00	220.000,00	1,00	38.000,00		
3026	Desapropriação/Aquisição de Imóvel de Interesse da Municipalidade (X) Continuo () Temporário Início: 01/01/2018 Fim: 31/12/2021 Estruturar os serviços administrativos	IMÓVEL ADQUIRIDO	Unidade	1,00	80.000,00	1,00	85.000,00	1,00	83.000,00	1,00	102.000,00		
3023	Construção e Ampliação de Praças, Parques e Jardins (X) Continuo () Temporário Início: 01/01/2018 Fim: 31/12/2021 Construir e ampliar os ambientes públicos municipais.	OBRAS EXECUTADAS	Unidade	10,00	106.000,00	10,00	153.000,00	10,00	172.000,00	10,00	136.000,00		



PREFEITURA MUNICIPAL DE FRUTA DE LEITE
 PLANO PLURIANUAL
 ANEXO VI - DESPESAS POR PROGRAMAS E AÇÕES

CÓD.	AÇÕES FINALIDADE	PRODUTO	UNIDADE DE MEDIDA	PREVISÃO							
				Metas 2018		Metas 2019		Metas 2020		Metas 2021	
				Físicas	Financeiras	Físicas	Financeiras	Físicas	Financeiras	Físicas	Financeiras
3028	Aquisição de Equipamentos Serviços Telecomunicações (X) Continuidade Temporal Início: 01/01/2018 Fim: 31/12/2021 Munir de equipamentos os serviços de telecomunicações	EQUIPAMENTOS ADQUIRIDOS	Unidade	3,00	5.000,00	3,00	5.000,00	3,00	2.000,00	3,00	0.000,00
2039	Manutenção Atividades Sec. Obras e Assuntos Urbanos (X) Continuidade Temporal Início: 01/01/2018 Fim: 31/12/2021 Manter em funcionamento as atividades da secretaria de obras e assuntos urbanos	PLENO FUNCIONAMENT O SECRETARIA	Percentual	100,00	605.000,00	100,00	650.000,00	100,00	635.000,00	100,00	780.000,00
2093	Participação em Consórcio de Manut. da Rede de Iluminação Pública Criar condição do Município contribuir com consórcio de manutenção da rede de iluminação	CONTRATO EMPENHADO	PERCENTUA L	0,00	0,00	0,00	0,00	100,00	18.000,00	100,00	18.000,00
3029	Construção, Ampliação de Rede de Eletrificação Urbana (X) Continuidade Temporal Início: 01/01/2018 Fim: 31/12/2021 Investir na construção e ampliação da rede de iluminação urbana	REDES EXPANDIDAS	Unidade	1,00	32.000,00	1,00	33.000,00	1,00	34.000,00	1,00	41.000,00
3024	Construção, Ampliação de Calçamento e Pavimentação de Vias Urbanas (X) Continuidade Temporal Início: 01/01/2018 Fim: 31/12/2021 Investir na pavimentação de ruas e avenidas no município.	VIAS PAVIMENTADAS	m²	14860,00	743.000,00	16940,00	862.000,00	17980,00	702.000,00	19020,00	951.000,00
2040	Manutenção da Iluminação Pública Municipal (X) Continuidade Temporal Início: 01/01/2018 Fim: 31/12/2021 Manutenção da rede de iluminação pública municipal	PLENO FUNCIONAMENT O SERVIÇOS	Percentual	100,00	134.000,00	100,00	155.000,00	100,00	152.000,00	100,00	172.000,00
TOTAL:					1.782.000,00		2.054.500,00		2.260.000,00		2.300.000,00



PREFEITURA MUNICIPAL DE FRUTA DE LEITE
 PLANO PLURIANUAL
 ANEXO VI - DESPESAS POR PROGRAMAS E AÇÕES

Programa 32 - SANEAMENTO BÁSICO											
Objetivo PROMOVER O SANEAMENTO BÁSICO BUSCANDO MELHORIA DAS CONDIÇÕES DE SALUBRIDADE, AMBIENTAIS E PAISAGÍSTICAS ATRAVÉS DE INTERVENÇÕES NO SISTEMA DE ÁGUA E ESGOTO DO MUNICÍPIO.											
Público Alvo POPULAÇÃO EM GERAL				Tipo: FINALÍSTICO		Nome Gerente					
						Endereço Gerente:					
CÓD.	AÇÕES FINALIDADE	PRODUTO	UNIDADE DE MEDIDA	PREVISÃO							
				Metas 2018		Metas 2019		Metas 2020		Metas 2021	
				Físicas	Financeiras	Físicas	Financeiras	Físicas	Financeiras	Físicas	Financeiras
3031	Construção e Ampliação do Sistema de Abastecimento de Água (X)Contínuo () Temporário Início: 01/01/2018 Fim: 31/12/2021 investir na infraestrutura para melhor funcionamento do abastecimento de água.	OP-S ENFQUADAS	Unidade	1,00	35.000,00	1,00	17.000,00	1,00	6.000,00	1,00	45.000,00
3032	Aquisição de Veículos, Máquinas e Equip. Serv. Saneamento (X)Contínuo () Temporário Início: 01/01/2018 Fim: 31/12/2021 Dotar o município de veículos e equipamentos para serviços de saneamento.	EQUIPAMENTOS ADQUIRIDOS	Unidade	3,00	6.000,00	3,00	6.000,00	3,00	6.000,00	3,00	6.000,00
2041	Manutenção das Atividades Serviços Saneamento (X)Contínuo () Temporário Início: 01/01/2018 Fim: 31/12/2021 Fornecer condições ideais para realização das atividades dos serviços de saneamento.	PREÇO FUNCIONAMENT O SERVIÇOS	Porcentual	100,00	179.000,00	100,00	283.000,00	100,00	603.000,00	100,00	229.000,00
2042	Participação em Rateio Consórcio de Gestão de Resíduos Sólidos (X)Contínuo () Temporário Início: 01/01/2018 Fim: 31/12/2021 Contribuir para consórcio para dar finalidade aos resíduos sólidos, possibilitando seu correto destino	CONTRATO EMPENHADO	Porcentual	100,00	6.000,00	100,00	6.000,00	100,00	6.000,00	100,00	6.000,00
3033	Participação em Rateio Consórcio de Gestão de Resíduos Sólidos (X)Contínuo () Temporário Início: 01/01/2018 Fim: 31/12/2021 Participar de contrato de rateio junto a consórcio de gestão de resíduos sólidos	CONTRATO EMPENHADO	Porcentual	100,00	1.000,00	100,00	1.000,00	100,00	1.000,00	100,00	1.000,00
TOTAL:					227.000,00		313.000,00		624.000,00		291.000,00

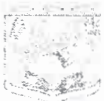

PREFEITURA MUNICIPAL DE FRUTA DE LEITE
PLANO PLURIANUAL
ANEXO VI - DESPESAS POR PROGRAMAS E AÇÕES

Programa: 33 - MELHORIA HABITACIONAL		Objetivo: AUXILIAR AOS MUNICÍPES COMPROVADAMENTE CARENTES A TEREM ACESSO A CASA PRÓPRIA, OU PROMOVER MELHORIAS NAS HABITAÇÕES EXISTENTES										
Público Alvo: POPULAÇÃO DE BAIXA RENDA		Tipo: FINALÍSTICO			Nome Gerente:						Endereço Gerente:	
CÓD.	AÇÕES FINALIDADE	PRODUTO	UNIDADE DE MEDIDA	PREVISÃO								
				Metas 2018		Metas 2019		Metas 2020		Metas 2021		
				Físicas	Financeiras	Físicas	Financeiras	Físicas	Financeiras	Físicas	Financeiras	
2056	Manutenção Atividades Fundo Municipal de Habitação Inter. Social B.C. Continuação do Relatório Inicial 2018/2018 PPA 2018/2021 Fornecer condições ideais para realização das atividades do fundo municipal de habitação	PLENO FUNCIONAMENTO DO FUNDO	Percentual	100,00	425.000,00	100,00	343.000,00	100,00	364.000,00	100,00	544.000,00	
TOTAL:					425.000,00		343.000,00		364.000,00		544.000,00	

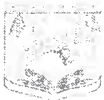

PREFEITURA MUNICIPAL DE FRUTA DE LEITE
 PLANO PLURIANUAL
 ANEXO VI - DESPESAS POR PROGRAMAS E AÇÕES

Programa 34 - MEIO AMBIENTE E SUSTENTABILIDADE											
Objetivo: PROMOVER A ELABORAÇÃO E A IMPLEMENTAÇÃO DA POLÍTICA AMBIENTAL NO MUNICÍPIO, VISANDO A PROTEÇÃO, CONSERVAÇÃO E MELHORIA DA QUALIDADE DE VIDA DA POPULAÇÃO E O CONTROLE DA QUALIDADE AMBIENTAL NO MUNICÍPIO.											
Público Alvo: POPULAÇÃO EM GERAL			Tipo FINALÍSTICO		Nome Gerente						
					Endereço Gerente						
CÓD.	AÇÕES FINALIDADE	PRODUTO	UNIDADE DE MEDIDA	PREVISÃO							
				Metas 2018		Metas 2019		Metas 2020		Metas 2021	
				Físicas	Financeiras	Físicas	Financeiras	Físicas	Financeiras	Físicas	Financeiras
2096	Manutenção Atividades do Fundo Municipal Meio Ambiente Manter as atividades do fundo municipal de defesa ambiental	PREVENÇÃO E MANUTENÇÃO DO FUNDO	Porcentual	0,00	0,00	0,00	0,00	100,00	50,000,00	100,00	7.200,00
3034	Investimentos p/ Conservação do Meio Ambiente (X)Contínuo () Temporário Início: 01/01/2018 Fim: 31/12/2021 Preservar e conservar meio ambiente do município	OBRAS EXECUTADAS	Unidade	5,00	90.000,00	5,00	85.000,00	5,00	100.000,00	5,00	110.000,00
2043	Manutenção Atividades Sec. Mun. Meio Ambiente e Rec. Minerais (X)Contínuo () Temporário Início: 01/01/2018 Fim: 31/12/2021 Manter em funcionamento as atividades da secretaria de meio ambiente e recursos minerais	PLENO FUNCIONAMENTO DO SECRETARIA	Porcentual	100,00	157.000,00	100,00	74.000,00	100,00	66.000,00	100,00	201.000,00
3035	Equipamentos p/ Serviços de Meio Ambiente (X)Contínuo () Temporário Início: 01/01/2018 Fim: 31/12/2021 Estruturar serviços de meio ambiente	EQUIPAMENTOS ADQUIRIDOS	Unidade	20,00	40.000,00	20,00	22.000,00	20,00	8.000,00	20,00	51.000,00
TOTAL:					287.000,00		191.000,00		181.000,00		374.000,00



PREFEITURA MUNICIPAL DE FRUTA DE LEITE
 PLANO PLURIANUAL
 ANEXO VI - DESPESAS POR PROGRAMAS E AÇÕES

Programa		35 - AGROPECUÁRIA E EXTENSÃO RURAL									
Objetivo:		MELHORAR A QUALIDADE DE VIDA DA POPULAÇÃO E PROMOVER, COM A PARTICIPAÇÃO DA COMUNIDADE, A VALORIZAÇÃO DO PRODUTOR RURAL POR MEIO DE DESENVOLVIMENTO INTEGRADO E SUSTENTÁVEL									
Público Alvo:		POPULAÇÃO RURAL			Tipo:		FINALISTICO		Nome Gerente:		
							Endereço Gerente:				
CÓD.	AÇÕES FINALIDADE	PRODUTO	UNIDADE DE MEDIDA	PREVISÃO							
				Metas 2018		Metas 2019		Metas 2020		Metas 2021	
				Físicas	Financeiras	Físicas	Financeiras	Físicas	Financeiras	Físicas	Financeiras
2056	Manutenção de Contribuições a EMATER (X)Contínuo () Temporário Início: 01/01/2018 Fim: 31/12/2021 Manter o convênio EMATER para auxiliar os produtores do município.	CONTRIBUIÇÕES EMPENHADAS	Percentual	100,00	50.000,00	100,00	49.000,00	100,00	50.000,00	100,00	64.000,00
2033	Manutenção Sec. Agricultura e Abastecimento (X)Contínuo () Temporário Início: 01/01/2018 Fim: 31/12/2021 Manter em funcionamento as atividades da agricultura e abastecimento	PLENO FUNCIONAMENTO DA SECRETARIA	Percentual	100,00	78.000,00	100,00	107.000,00	100,00	200.000,00	100,00	100.000,00
3020	Construção de Barragens (X)Contínuo () Temporário Início: 01/01/2018 Fim: 31/12/2021 Estruturar serviços de abastecimento de água no município através da construção de barragens	OBRAS EXECUTADAS	Unidade	10,00	25.000,00	10,00	15.000,00	10,00	8.000,00	10,00	32.000,00
3019	Equipamentos e Material Permanente p/ Agricultura e Abastecimento (X)Contínuo () Temporário Início: 01/01/2018 Fim: 31/12/2021 Adquirir equipamentos para melhor funcionamento da agricultura e abastecimento.	EQUIPAMENTOS ADQUIRIDOS	Unidade	20,00	230.000,00	20,00	241.000,00	20,00	222.000,00	20,00	94.000,00
2034	Contrapartida Municipal do Seguro Garantia - SAFRA (X)Contínuo () Temporário Início: 01/01/2018 Fim: 31/12/2021 Compensação da contrapartida municipal do seguro de garantia safra	PLENO FUNC. SEGURO GARANTIA	Percentual	100,00	25.000,00	100,00	25.000,00	100,00	27.000,00	100,00	32.000,00



PREFEITURA MUNICIPAL DE FRUTA DE LEITE
PLANO PLURIANUAL
ANEXO VI - DESPESAS POR PROGRAMAS E AÇÕES

CÓD.	AÇÕES FINALIDADE	PRODUTO	UNIDADE DE MEDIDA	PREVISÃO							
				Metas 2018		Metas 2019		Metas 2020		Metas 2021	
				Físicas	Financeiras	Físicas	Financeiras	Físicas	Financeiras	Físicas	Financeiras
3018	Construção/Ampliação Mercado Municipal <small>(X) Continuo () Temporário Ano: 2018/2021</small> Construir e ampliar o mercado municipal para atender a população.	MERCADO MUNICIPAL CONSTRUÍDO	Unidade	1,00	84.000,00	1,00	85.000,00	1,00	22.000,00	1,00	84.000,00
2035	Manutenção de Apoio ao Produtor Rural <small>(X) Continuo () Temporário Ano: 2018/2021</small> Doação de sementes, mudas e insumos aos pequenos produtores como incentivo à agricultura familiar do município.	PLANO FUNCIONAMENTO E SERVIÇOS	Porcentual	100,00	12.000,00	100,00	13.000,00	100,00	15.000,00	100,00	15.000,00
TOTAL:					564.000,00		576.000,00		548.000,00		421.000,00

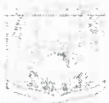

PREFEITURA MUNICIPAL DE FRUTA DE LEITE
 PLANO PLURIANUAL
 ANEXO VI - DESPESAS POR PROGRAMAS E AÇÕES

Programa 37 - TRANSPORTE E TRÂNSITO											
Objetivo OFERECER A POPULAÇÃO SISTEMA DE VIAS QUE PERMITAM O TRÁFEGO SEGURO E SERVIÇOS DE TRANSPORTE PARA ATENDER O DESLOCAMENTO DA POPULAÇÃO E DA PRODUÇÃO INDUSTRIAL E AGROPECUÁRIA											
Publico Alvo: POPULAÇÃO EM GERAL.				Tipo: FINALISTICO		Nome Gerente:					
						Endereço Gerente:					
CÓD.	AÇÕES FINALIDADE	PRODUTO	UNIDADE DE MEDIDA	PREVISÃO							
				Metas 2018		Metas 2019		Metas 2020		Metas 2021	
				Físicas	Financeiras	Físicas	Financeiras	Físicas	Financeiras	Físicas	Financeiras
2057	Manutenção das Estradas Vicinais do Município <small>(Continuo) Temporario Início: 01/01/2018 Fim: 31/12/2021</small> Manter as estradas vicinais em bom estado de conservação.	PLENO FUNCIONAMENTO DOS SERVIÇOS	Percentual	100,00	61.000,00	100,00	6.000,00	100,00	365.000,00	100,00	78.000,00
3047	Construção de Pontes, Assent. de Mata-Burros e Estradas Vicinais <small>(Continuo) Temporario Início: 01/01/2018 Fim: 31/12/2021</small> Manter as estradas vicinais, pontes e mara burros em bom estado de conservação.	OBRAS EXECUTADAS	Unidade	10,00	271.000,00	10,00	205.000,00	10,00	283.000,00	10,00	312.000,00
3030	Aquisição de Veículos Automotores, Máquinas Pesadas, Móveis e Equip. <small>(Continuo) Temporario Início: 01/01/2018 Fim: 31/12/2021</small> Estruturar com equipamento e veiculos os serviços urbanos do município.	EQUIPAMENTOS ADQUIRIDOS	Unidade	2,00	84.000,00	2,00	334.400,00	2,00	312.000,00	2,00	108.000,00
2058	Manutenção Atividades Secretaria Municipal de Transporte <small>(Continuo) Temporario Início: 01/01/2018 Fim: 31/12/2021</small> Manter em funcionamento as atividades da secretaria municipal de transporte.	PLENO FUNCIONAMENTO DA SECRETARIA	Percentual	100,00	729.000,00	100,00	509.200,00	100,00	519.000,00	100,00	933.000,00
3048	Construção de Passagem Molhada <small>(Continuo) Temporario Início: 01/01/2018 Fim: 31/12/2021</small> Promover investimentos nas construção de passagens e passarelas.	PASSAGEM MOLHADA CONSTRUÍDA	Unidade	10,00	34.000,00	10,00	18.000,00	10,00	17.000,00	10,00	44.000,00
TOTAL:					1.179.000,00		1.153.600,00		1.516.000,00		1.510.000,00

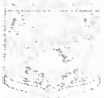

PREFEITURA MUNICIPAL DE FRUTA DE LEITE
 PLANO PLURIANUAL
 ANEXO VI - DESPESAS POR PROGRAMAS E AÇÕES

Programa: 39 - ESPORTE E LAZER		Objetivo: CRIAR E MANTER ESPAÇOS DE LAZER E INCENTIVAR A PRÁTICA DE ESPORTES COMO CONDIÇÃO DE DESENVOLVIMENTO FÍSICO DO INDIVÍDUO. GARANTINDO INFRA ESTRUTURA PARA A MELHORIA DA CONDIÇÃO DE VIDA DA POPULAÇÃO.									
Público Alvo: POPULAÇÃO EM GERAL		Tipo: FINALÍSTICO		Nome Gerente:							
				Endereço Gerente:							
CÓD.	AÇÕES FINALIDADE	PRODUTO	UNIDADE DE MEDIDA	PREVISÃO							
				Metas 2018		Metas 2019		Metas 2020		Metas 2021	
				Físicas	Financeiras	Físicas	Financeiras	Físicas	Financeiras	Físicas	Financeiras
2094	Manutenção das Atividades do Fundo Municipal de Esportes Manter as atividades do Fundo municipal de esportes em funcionamento e Incentivar a prática esportiva no município.	PLANO FUNCIONAMENTO DO FUNDO	PERCENTUAL	0,00	0,00	0,00	0,00	100,00	31.000,00	100,00	32.000,00
2095	Manutenção das Atividades do Conselho Municipal de Esportes Manter as atividades do Conselho municipal de esportes em funcionamento	PLANO FUNCIONAMENTO DO CONSELHO	PERCENTUAL	0,00	0,00	0,00	0,00	100,00	3.000,00	100,00	3.000,00
3021	Construção e Ampliação de Unidades Esportivas (X)Contínuo () Temporário Início: 01/01/2013 Fim: 31/12/2021 Dotar o município de prédios adequados para o funcionamento de unidades esportivas.	OBRAS EXECUTADAS	Unidade	5,00	285.000,00	5,00	165.000,00	5,00	175.000,00	5,00	125.000,00
3022	Equipamentos Diversos p/ Secretaria de Esporte, Lazer e Juventude (X)Contínuo () Temporário Início: 01/01/2013 Fim: 31/12/2021 Estruturar a secretaria de esportes municipais	EQUIPAMENTOS ADQUIRIDOS	Unidade	2,00	2.000,00	2,00	2.000,00	2,00	2.000,00	2,00	3.000,00
3066	Equipamentos p/ Fundo Municipal de Esportes Adquirir equipamentos para o funcionamento do Fundo de esportes Municipal	FUNDO EQUIPADO	UN	0,00	0,00	0,00	0,00	10,00	27.000,00	10,00	30.000,00



PREFEITURA MUNICIPAL DE FRUTA DE LEITE
PLANO PLURIANUAL
ANEXO VI - DESPESAS POR PROGRAMAS E AÇÕES

CÓD.	AÇÕES FINALIDADE	PRODUTO	UNIDADE DE MEDIDA	PREVISÃO							
				Metas 2018		Metas 2019		Metas 2020		Metas 2021	
				Físicas	Financeiras	Físicas	Financeiras	Físicas	Financeiras	Físicas	Financeiras
2037	Manutenção das Atividades Sec. Esporte, Lazer e Juventude Fornecer condições ideais para realização das atividades da secretaria de esporte e lazer	PLENO FUNCIONAMENTO DA SECRETARIA	Porcentual	100,00	68.000,00	100,00	142.000,00	100,00	107.000,00	100,00	87.000,00
3067	Equipamentos p/ Conselho Municipal de Esportes Adquirir equipamentos para o funcionamento do Conselho de esportes Municipal	CONSELHO EQUIPADO	UN	0,00	0,00	0,00	0,00	1,00	2.000,00	1,00	2.000,00
TOTAL:					325.000,00		313.000,00		368.000,00		483.000,00



PREFEITURA MUNICIPAL DE FRUTA DE LEITE
PLANO PLURIANUAL
ANEXO VI - DESPESAS POR PROGRAMAS E AÇÕES

Programa: 9999 - RESERVA DE CONTINGÊNCIA		Objetivo: ATENDER A RISCOS FISCAIS IMPREVISTOS E PASSIVOS CONTINGENTES E FORMAÇÃO DE RESERVAS FINANCEIRAS										
Público Alvo: POPULAÇÃO EM GERAL			Tipo: ENCARGOS ESPECIAIS			Nome Gerente:				Endereço Gerente:		
CÓD.	AÇÕES FINALIDADE	PRODUTO	UNIDADE DE MEDIDA	PREVISÃO								
				Metas 2018		Metas 2019		Metas 2020		Metas 2021		
				Físicas	Financeiras	Físicas	Financeiras	Físicas	Financeiras	Físicas	Financeiras	
9999	Reserva de Contingências (Continuado) Temporário: início: 01/01/2018 fim: 31/12/2021 Atendimento de passivos contingentes e riscos fiscais imprevistos.	RESERVA CONSTITUÍDA	Porcentual	100,00	180.000,00	100,00	250.000,00	100,00	290.000,00	100,00	230.000,00	
TOTAL:					180.000,00		250.000,00		290.000,00		230.000,00	

MARCLÊNIO FERRAÇ DA ROCHA
Prefeito Municipal

THAYSSA CAROLINE DIAS BORGES
Resp. Controle Interno

DILCIMAR MARTINS MIRANDA
Contador 81602

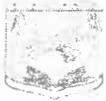

PREFEITURA MUNICIPAL DE FRUTA DE LEITE
PLANO PLURIANUAL
ANEXO VII - ESPECIFICAÇÃO FÍSICA DAS AÇÕES POR PROGRAMAS

CÓD.	DESCRIÇÃO(Orgão/Unidade/SubUnidade/Programa/ ProjetoAtividade)	PRODUTO	UNIDADE DE MEDIDA	METAS FÍSICAS			
				2018	2019	2020	2021
01	PODER LEGISLATIVO						
01	CAMARA MUNICIPAL						
01	CORPO LEGISLATIVO						
0001	PROCESSO LEGISLATIVO						
2001	Despesa com Realização no Campo Eleitoral	FOLHAS EMERSONADAS	Percentual	100,00	100,00	100,00	100,00
2002	Participação em Cursos, Seminários, Conferências e Congressos	EVENTOS PARTICIPATIVOS	Unidade	5,00	5,00	5,00	5,00
2003	Manutenção das Atividades Legislativas	PLENO FUNC. LEGISLATIVO	Percentual	100,00	100,00	100,00	100,00
2004	Aquisição de Equipamentos Para Atividades Legislativas	EQUIPAMENTOS ADQUIRIDOS	Unidade	10,00	10,00	10,00	10,00
02	SECRETARIA DA CAMARA MUNICIPAL						
0002	GESTÃO E APOIO ADMINISTRATIVO						
2004	Manutenção das Atividades da Secretaria da Câmara	PLENO FUNCIONAMENTO	Percentual	100,00	100,00	100,00	100,00
2005	Contribuição Previdenciária do Legislativo do RGPS	CONTRIBUIÇÕES	Percentual	100,00	100,00	100,00	100,00
3000	Investimento para Instalação na Câmara Municipal	CÂMARA INSTALADA	Percentual	25,00	25,00	25,00	25,00
3005	Aquisição de Veículo do Legislativo Municipal	VEICULO ADQUIRIDO	Un	0,00	0,00	1,00	0,00
03	ASSESSORIA JURIDICA						
0001	PROCESSO LEGISLATIVO						
2001	Manutenção das Atividades Assessoria Jurídica	PLENO FUNCIONAMENTO	Percentual	100,00	100,00	100,00	100,00
2003	Aquisição de Equipamentos Para Assessoria Jurídica	EQUIPAMENTOS ADQUIRIDOS	Unidade	3,00	3,00	3,00	3,00
02	GABINETE DO PREFEITO						
01	GABINETE DO PREFEITO						
01	GABINETE DO PREFEITO E SECRETARIA						
0002	GESTÃO E APOIO ADMINISTRATIVO						
2007	Manutenção das Atividades do Gabinete do Prefeito	PLENO FUNCIONAMENTO	Percentual	100,00	100,00	100,00	100,00
3004	Equipamentos Diversos do Gabinete do Prefeito	EQUIPAMENTOS ADQUIRIDOS	Percentual	3,00	3,00	3,00	3,00
02	UNIDADE DE ASSESSORAMENTO						
01	PROCURADORIA GERAL DO MUNICIPIO						
0000	ENCARGOS ESPECIAIS						
2005	Despesas de Precatórios e Cumprimento de Sentenças Judiciais	PARCELAS PAGUADAS A	Percentual	100,00	100,00	100,00	100,00
0002	GESTÃO E APOIO ADMINISTRATIVO						
2000	Manutenção das Atividades da Procuradoria Municipal	PLENO FUNCIONAMENTO	Percentual	100,00	100,00	100,00	100,00
3005	Equipamentos Diversos da Procuradoria Municipal	EQUIPAMENTOS ADQUIRIDOS	Percentual	2,00	2,00	2,00	2,00
02	PATRIMÔNIO PÚBLICO						



PREFEITURA MUNICIPAL DE FRUTA DE LEITE
 PLANO PLURIANUAL
 ANEXO VII - ESPECIFICAÇÃO FÍSICA DAS AÇÕES POR PROGRAMAS

CÓD.	DESCRIÇÃO(Orgão/Unidade/SubUnidade/Programa/ ProjetoAtividade)	PRODUTO	UNIDADE DE MEDIDA	METAS FÍSICAS			
				2018	2019	2020	2021
02	UNIDADE DE ASSESSORAMENTO						
0002	GESTÃO E APOIO ADMINISTRATIVO						
2016	Manutenção das Atividades do Setor de Patrimônio	PLENO FUNCIONAMENTO	Percentual	100,00	100,00	100,00	100,00
03	ASSESSORIA JURIDICA MUNICIPAL						
0002	GESTÃO E APOIO ADMINISTRATIVO						
2011	Manutenção das Atividades da Assessoria Jurídica Municipal	PLENO FUNCIONAMENTO	Percentual	100,00	100,00	100,00	100,00
3006	Equipamentos p/ Assessoria Jurídica	EQUIPAMENTOS ADQUIRIDOS	Percentual	2,00	2,00	2,00	2,00
04	COORD. SISTEMA DE CONTROLE INTERNO						
0002	GESTÃO E APOIO ADMINISTRATIVO						
2012	Manutenção das Atividades de Fiscalização e Controle Interno	PLENO FUNCIONAMENTO	Percentual	100,00	100,00	100,00	100,00
3007	Equipamentos p/ Controle Interno	EQUIPAMENTOS ADQUIRIDOS	Unidade	2,00	2,00	2,00	2,00
03	SECRETARIA MUNICIPAL PLANEJAMENTO						
01	SECRETARIA MUNICIPAL PLANEJAMENTO						
01	SERVIÇOS DE PLANEJAMENTO						
0002	GESTÃO E APOIO ADMINISTRATIVO						
2013	Manutenção das Atividades da Secretaria de Planejamento	PLENO FUNCIONAMENTO	Percentual	100,00	100,00	100,00	100,00
3008	Equipamentos p/ Secretaria de Planejamento	EQUIPAMENTOS ADQUIRIDOS	Unidade	3,00	3,00	3,00	3,00
04	SECRETARIA MUNIC. DE ADMINISTRAÇÃO						
01	SECRETARIA MUNIC. DE ADMINISTRAÇÃO						
01	SERVIÇO DE ADMINISTRAÇÃO						
0002	GESTÃO E APOIO ADMINISTRATIVO						
2014	Manutenção das Atividades da Secretaria de Administração	PLENO FUNCIONAMENTO	Percentual	100,00	100,00	100,00	100,00
3005	Aquisição de Veículos Automotores, Móveis e Equip. p/ Administração	EQUIPAMENTOS ADQUIRIDOS	Unidade	2,00	2,00	2,00	2,00
3103	Aquisição de imóvel para a sede Administrativa	Aquisição e/ou desapropriação	UNI	1,00	1,00	1,00	1,00
02	SERVIÇOS ADM E ENCARGOS						
0000	ENCARGOS ESPECIAIS						
2020	Pagamento de Despesas de Exercício Anterior	PAGAMENTOS EMPENHADOS	Percentual	100,00	100,00	100,00	100,00
2026	Manutenção do Recolhimento ao PASEP e demais Contribuições	CONTRIBUIÇÃO A PAGAR	Percentual	100,00	100,00	100,00	100,00
0002	GESTÃO E APOIO ADMINISTRATIVO						
2015	Debitos com Água, Luz, Telefone e Fretes	TARIFAS A PAGAR	Percentual	100,00	100,00	100,00	100,00
2016	Taxas de Contribuições a Associações de Apoio ao Município	CONTRIBUIÇÃO EMPENHADAS	Percentual	100,00	100,00	100,00	100,00
2017	Manutenção Contribuições a Consórcios Municipais	CONTRIBUIÇÕES	Percentual	100,00	100,00	100,00	100,00



PREFEITURA MUNICIPAL DE FRUTA DE LEITE
 PLANO PLURIANUAL
 ANEXO VII - ESPECIFICAÇÃO FÍSICA DAS AÇÕES POR PROGRAMAS

COD.	DESCRIÇÃO(Orgão/Unidade/SubUnidade/Programa/ ProjetoAtividade)	PRODUTO	UNIDADE DE MEDIDA	METAS FÍSICAS			
				2018	2019	2020	2021
01	SECRETARIA MUNIC. DE ADMINISTRAÇÃO						
2023	Manutenção Serviços de Recursos Humanos	PLENO FUNCIONAMENTO	Porcentual	100,00	100,00	100,00	100,00
2024	Manutenção Atividades Compras e Licitações	PLENO FUNCIONAMENTO	Porcentual	100,00	100,00	100,00	100,00
2021	Manutenção Serviços de Contabilidade	PLENO FUNCIONAMENTO	Porcentual	100,00	100,00	100,00	100,00
2024	Organizações Filantrópicas e Sociais Serv. Gerais - RORF	ORGANIZAÇÕES EMPREENDIDAS	Porcentual	100,00	100,00	100,00	100,00
2022	Manutenção de Convênios com outros Municípios	Manejo Convênio	PERCENTUAL	100,00	100,00	100,00	100,00
2011	Promóção em Roteiro de Interesse Público	CONTRATO EMPREENDIDO	Porcentual	100,00	100,00	100,00	100,00
0007	SEGURANÇA PÚBLICA						
2028	Manutenção de Convênio com Polícia Militar	CONVÊNIO MANTIDO	Unidade	1,00	1,00	1,00	1,00
2023	Manutenção de Convênio com Polícia Civil	CONVÊNIO MANTIDO	Unidade	1,00	1,00	1,00	1,00
05	SECRETARIA MUNICIPAL DE FAZENDA						
01	SECRETARIA MUNICIPAL DE FAZENDA						
01	SERVIÇOS DE FAZENDA						
0000	ENCARGOS ESPECIAIS						
2028	Encargos de Pagamento de Empréstimos e Parcelamento de Dívidas	PARCELAS PACTUADAS A	Porcentual	100,00	100,00	100,00	100,00
2012	Amortização de Operação de Crédito e Parcelamento de Dívidas	PARCELAS PACTUADAS A	Porcentual	100,00	100,00	100,00	100,00
0002	GESTÃO E APOIO ADMINISTRATIVO						
2026	Manutenção das Atividades da Secretaria Municipal de Fazenda	PLENO FUNCIONAMENTO	Porcentual	100,00	100,00	100,00	100,00
2027	Manutenção Setor de Tributos e Cadastro	PLENO FUNCIONAMENTO	Porcentual	100,00	100,00	100,00	100,00
2011	Equipamentos e Serviços de Fazenda	EQUIPAMENTOS ADQUIRIDOS	Unidade	3,00	3,00	3,00	3,00
02	RESERVA DE CONTIGÊNCIA						
9999	RESERVA DE CONTINGÊNCIA						
2028	Reserva de Contingências	RESERVA CONSTITUIDA	Porcentual	100,00	100,00	100,00	100,00
06	SEC. MUNIC. CULTURA E TURISMO						
01	SEC. MUNIC. CULTURA E TURISMO						
01	SERVIÇO DE CULTURA						
0026	PROMOÇÃO CULTURAL						
2029	Manutenção das Atividades da Secretaria Municipal de Cultura e Turismo	PLENO FUNCIONAMENTO	Porcentual	100,00	100,00	100,00	100,00
2020	Apoio a Realização de Festas Cívicas e Populares	EVENTOS PROMOVIDOS	Unidade	4,00	4,00	4,00	4,00
2013	Equipamentos Diversos Serviços Culturais	EQUIPAMENTOS ADQUIRIDOS	Unidade	1,00	1,00	1,00	1,00
2014	Construção/Melhoria das Unidades de Fomento e Cultura	OBRAS EXECUTADAS	Unidade	1,00	1,00	1,00	1,00
02	FUNDO MUN PROTEÇÃO PATRIM. CULTURAL						



PREFEITURA MUNICIPAL DE FRUTA DE LEITE
 PLANO PLURIANUAL
 ANEXO VII - ESPECIFICAÇÃO FÍSICA DAS AÇÕES POR PROGRAMAS

CÓD.	DESCRIÇÃO(Orgão/Unidade/SubUnidade/Programa/ ProjetoAtividade)	PRODUTO	UNIDADE DE MEDIDA	METAS FÍSICAS			
				2018	2019	2020	2021
02	FUNDO MUN PROTEÇÃO PATRIM. CULTURAL						
01	FUNDO MUN PROTEÇÃO PATRIM. CULTURAL						
0026	PROMOÇÃO CULTURAL						
2031	Manutenção do Fundo de Projeção do Patrimônio Cultural	PLENO FUNCIONAMENTO	Porcentual	100,00	100,00	100,00	100,00
3015	Manutenção e Melhoramentos de Bens de Patrimônio Cultural	BENS REFORMADOS	Unidade	2,00	2,00	2,00	2,00
3016	Equipamentos Diversos Fundo Proteção Patrimônio Cultural	EQUIPAMENTOS ADQUIRIDOS	Unidade	2,00	2,00	2,00	2,00
03	FUNDO MUNICIPAL DE TURISMO						
01	FUNDO MUNICIPAL DE TURISMO						
0027	PROMOÇÃO DO TURISMO						
2032	Manutenção Atividades Fundo Municipal de Turismo	PLENO FUNCIONAMENTO	Porcentual	100,00	100,00	100,00	100,00
3017	Equipamentos Diversos de Fomento Turismo	EQUIPAMENTOS ADQUIRIDOS	Unidade	2,00	2,00	2,00	2,00
07	SEC MUN AGRICULTURA E ABASTECIMENTO						
01	SEC MUN AGRICULTURA E ABASTECIMENTO						
01	SERVIÇO AGRICULTURA E ABASTECIMENTO						
0035	AGROPECUÁRIA E EXTENSÃO RURAL						
2033	Manutenção Sec. Agricultura e Abastecimento	PLENO FUNCIONAMENTO	Porcentual	100,00	100,00	100,00	100,00
2034	Contrapartida Municipal do Seguro Garantia - SAFRA	PLENO FUNC. SEGURO	Porcentual	100,00	100,00	100,00	100,00
2035	Manutenção de Apoio ao Produtor Rural	PLENO FUNCIONAMENTO	Porcentual	100,00	100,00	100,00	100,00
2036	Manutenção de Contribuições a EMATER	CONTRIBUIÇÕES	Porcentual	100,00	100,00	100,00	100,00
3018	Condição/Ampliação Mercado Municipal	MERCADO MUNICIPAL	Unidade	1,00	1,00	1,00	1,00
3019	Equipamentos e Material Permanente de Agricultura e Abastecimento	EQUIPAMENTOS ADQUIRIDOS	Unidade	20,00	20,00	20,00	20,00
3020	Construção de Barragens	OBRAS EXECUTADAS	Unidade	10,00	10,00	10,00	10,00
08	SEC. MUNIC, ESPORTE LAZER e JUVENT						
01	SEC. MUNIC, ESPORTE LAZER e JUVENT						
01	SERV. ESPORTE, LAZER E JUVENTUDE						
0039	ESPORTE E LAZER						
2037	Manutenção das Atividades Sec. Esporte, Lazer e Juventude	PLENO FUNCIONAMENTO	Porcentual	100,00	100,00	100,00	100,00
3022	Equipamentos Diversos de Secretaria de Esporte, Lazer e Juventude	EQUIPAMENTOS ADQUIRIDOS	Unidade	2,00	2,00	2,00	2,00
02	FUNDO MUNICIPAL DE ESPORTES						
01	FUNDO MUNICIPAL DE ESPORTES						
0039	ESPORTE E LAZER						
2038	Manutenção das Atividades do Fundo Municipal de Esportes	PLENO FUNCIONAMENTO DO	PERCENTUAL	0,00	0,00	100,00	100,00

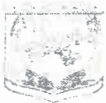

COD.	DESCRIÇÃO(Orgão/Unidade/SubUnidade/Programa/ ProjetoAtividade)	PRODUTO	UNIDADE DE MEDIDA	METAS FÍSICAS			
				2018	2019	2020	2021
02	FUNDO MUNICIPAL DE ESPORTES						
2009	Manutenção das Atividades do Conselho Municipal de Esportes	PLENO FUNCIONAMENTO	PERCENTUAL	0,00	0,00	100,00	100,00
3021	Construção e ampliação de Unidades Esportivas	OBRAS EXECUTADAS	Unidade	5,00	5,00	5,00	5,00
3026	Equipamentos do Fundo Municipal de Esportes	FUNDO EQUIPADO	UN	0,00	0,00	10,00	10,00
3027	Equipamentos do Conselho Municipal de Esportes	CONSELHO EQUIPADO	UN	0,00	0,00	1,00	1,00
09	SEC. MUN. OBRAS ASSUNTOS URBANOS						
01	SEC. MUN. OBRAS ASSUNTOS URBANOS						
01	SERV OBRAS E ASSUNTOS URBANOS						
0029	SERV. URBANOS E UTILIDADE PÚBLICA						
2038	Manutenção da Sinalização de Vias Urbanas	VIAS URBANAS SINALIZADAS	Percentual	100,00	100,00	100,00	100,00
2039	Manutenção Atividade Ser. Obras e Assuntos Urbanos	PLENO FUNCIONAMENTO	Percentual	100,00	100,00	100,00	100,00
2040	Manutenção da Iluminação Pública Municipal	PLENO FUNCIONAMENTO	Percentual	100,00	100,00	100,00	100,00
2083	Participação em Consórcio de Manutenção da Rede de Iluminação Pública	CONTRATO EMPENHADO	PERCENTUAL	0,00	0,00	100,00	100,00
3023	Conclusão e Ampliação de Praças, Alargos e Jardins	OBRAS EXECUTADAS	Unidade	10,00	10,00	10,00	10,00
3024	Construção, Ampliação de Calçamento e Pavimentação de Vias Urbanas	VIAS PAVIMENTADAS	m²	14860,00	16940,00	17960,00	19020,00
3025	Construção/Ampliação Cemitério Municipal	CEMITÉRIO	Unidade	1,00	1,00	1,00	1,00
3026	Desapropriação/Aquisição de Imóvel de Interesse da Municipalidade	IMÓVEL ADQUIRIDO	Unidade	1,00	1,00	1,00	1,00
3027	Construção e Ampliação de Prédios Administrativos	PRÉDIOS	Unidade	1,00	1,00	1,00	1,00
3028	Aquisição de Equipamentos Serviços Telecomunicações	EQUIPAMENTOS ADQUIRIDOS	Unidade	3,00	3,00	3,00	3,00
3029	Construção Ampliação de Rede de Retificação Urbana	REDES EXPANDIDAS	Unidade	1,00	1,00	1,00	1,00
0037	TRANSPORTE E TRÂNSITO						
3030	Aquisição de Veículos Automotores, Máquinas Pesadas, Móveis e Equip	EQUIPAMENTOS ADQUIRIDOS	Unidade	2,00	2,00	2,00	2,00
02	SERVIÇOS DE SANEAMENTO						
0032	SANEAMENTO BÁSICO						
2041	Manutenção das Atividades Serviços Saneamento	PLENO FUNCIONAMENTO	Percentual	100,00	100,00	100,00	100,00
2042	Participação em Roteiro Consórcio de Gestão de Resíduos Sólidos	CONTRATO EMPENHADO	Percentual	100,00	100,00	100,00	100,00
3031	Construção e Ampliação do Sistema de Abastecimento de Água	OBRAS EXECUTADAS	Unidade	1,00	1,00	1,00	1,00
3032	Aquisição de Veículos, Máquinas e Equip. Serv. Saneamento	EQUIPAMENTOS ADQUIRIDOS	Unidade	3,00	3,00	3,00	3,00
3033	Participação em Roteiro Consórcio de Gestão de Resíduos Sólidos	CONTRATO EMPENHADO	Percentual	100,00	100,00	100,00	100,00
10	SEC. MUN. MEIO AMBIENTE REC. MINER.						
01	SEC. MUN. MEIO AMBIENTE REC. MINER.						
01	SERV. MEIO AMB. REC. MINERAIS						

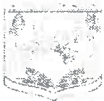

PREFEITURA MUNICIPAL DE FRUTA DE LEITE
 PLANO PLURIANUAL
 ANEXO VII - ESPECIFICAÇÃO FÍSICA DAS AÇÕES POR PROGRAMAS

CÓD.	DESCRIÇÃO(Orgão/Unidade/SubUnidade/Programa/ ProjetoAtividade)	PRODUTO	UNIDADE DE MEDIDA	METAS FÍSICAS			
				2018	2019	2020	2021
01	SEC. MUN. MEIO AMBIENTE REC. MINER.						
0034	MEIO AMBIENTE E SUSTENTABILIDADE						
2042	Manutenção Atividades Sec. Mun. Meio Ambiente e Rec. Mineral	PLENO FUNCIONAMENTO	Percentual	100,00	100,00	100,00	100,00
3035	Equipamentos p/ Serviços de Meio Ambiente	EQUIPAMENTOS ADQUIRIDOS	Unidade	20,00	20,00	20,00	20,00
02	FUNDO MUN. MEIO AMBIENTE						
01	FUNDO MUN. MEIO AMBIENTE						
0034	MEIO AMBIENTE E SUSTENTABILIDADE						
2035	Manutenção Atividades do Fundo Municipal Meio Ambiente	PLENO FUNCIONAMENTO DO	PERCENTUAL	0,00	0,00	100,00	100,00
3034	Investimentos p/ Conservação do Meio Ambiente	OBRAS EXECUTADAS	Unidade	5,00	5,00	5,00	5,00
11	SEC. MUNICIPAL DE PROMOÇÃO SOCIAL						
01	SEC. MUNICIPAL DE PROMOÇÃO SOCIAL						
01	COORDENADORIA SECRETARIA						
0002	GESTÃO E APOIO ADMINISTRATIVO						
2044	Manutenção das Atividades Sec. Promoção Social	PLENO FUNCIONAMENTO	Percentual	100,00	100,00	100,00	100,00
2046	Obrigações Previdenciárias e Sociais - Assistência Social	OBRIGAÇÕES EMPENHADAS	Percentual	100,00	100,00	100,00	100,00
3038	Aquisição de Veículos, Móveis e Equipamento p/ Adm. Assistência Social	EQUIPAMENTOS ADQUIRIDOS	Unidade	2,00	2,00	2,00	2,00
0010	ASSISTÊNCIA COMUNITÁRIA						
2045	Manutenção do Conselho Tutelar	PLENO FUNC. CONSELHO	Percentual	100,00	100,00	100,00	100,00
3037	Equipamentos p/ Estruturação do Conselho Tutelar	EQUIPAMENTOS ADQUIRIDOS	Unidade	3,00	3,00	3,00	3,00
02	FUNDO MUNICIPAL ASSIST. SOCIAL						
01	SERV. GESTÃO DO SUAS						
0008	GESTÃO DO SUAS						
2047	Apoio e Organização e Gestão do SUAS - IGDSUAS	PLENO FUNCIONAMENTO IGD-	Percentual	100,00	100,00	100,00	100,00
3038	Aquisição Equipamentos p/ Gestão do SUAS - IGDSUAS	EQUIPAMENTOS ADQUIRIDOS	Unidade	4,00	4,00	4,00	4,00
0010	ASSISTÊNCIA COMUNITÁRIA						
2048	Apoio Funcionamento Conselhos de Ambito Social	PLENO FUNCIONAMENTO	Percentual	100,00	100,00	100,00	100,00
02	SERV. PROTEÇÃO SOCIAL BÁSICA						
0009	PROTEÇÃO SOCIAL BÁSICA						
2049	Serviço de Proteção Social Básica	PLENO FUNCIONAMENTO	Percentual	100,00	100,00	100,00	100,00
3035	Equipamentos Diversos p/ Proteção Social Básica	EQUIPAMENTOS ADQUIRIDOS	Unidade	3,00	3,00	3,00	3,00
3040	Construção/Meiuramento Unidades de Proteção Social Básica	OBRAS EXECUTADAS	Unidade	1,00	1,00	1,00	1,00
03	SERV. PROTEÇÃO ESP MEDIA COMPLEXID						



PREFEITURA MUNICIPAL DE FRUTA DE LEITE
 PLANO PLURIANUAL
 ANEXO VII - ESPECIFICAÇÃO FÍSICA DAS AÇÕES POR PROGRAMAS

CÓD.	DESCRIÇÃO(Orgão/Unidade/SubUnidade/Programa/ ProjetoAtividade)	PRODUTO	UNIDADE DE MEDIDA	METAS FÍSICAS			
				2018	2019	2020	2021
02	FUNDO MUNICIPAL ASSIST. SOCIAL						
0011	PRO. SOCIAL ESP. MÉDIA COMPLEXIDADE						
2050	Serviço de Função Social Social Especial de Média Complexidade	PLENO FUNCIONAMENTO	Porcentual	100,00	100,00	100,00	100,00
3041	Equipamentos Serviço Proteção Social Especial de Média Complexidade	EQUIPAMENTOS ADQUIRIDOS	Unidade	3,00	3,00	3,00	3,00
3042	Construção/Ampliação Unidades Proteção Especial Média Complexidade	UNIDADES CONSTRUÍDAS	Unidade	1,00	1,00	1,00	1,00
04	SERV. PROT., SOC. ESP. ALTA COMP						
0012	PROT. SOCIAL ESP. ALTA COMPLEXIDADE						
2051	Serviço de Proteção Social Especial de Alta Complexidade	PLENO FUNCIONAMENTO	Porcentual	100,00	100,00	100,00	100,00
3043	Equipamentos Serviço Proteção Social Especial de Alta Complexidade	EQUIPAMENTOS ADQUIRIDOS	Unidade	3,00	3,00	3,00	3,00
05	BOLSA FAMILIA E CADASTRO UNICO						
0013	GESTÃO DO CADÚNICO E BOLSA FAMÍLIA						
2052	Gestão do Programa Bolsa Família e do Cadastro Único - IGD PBF	PLENO FUNCIONAMENTO IGD	Porcentual	100,00	100,00	100,00	100,00
3044	Veículos e Equipamentos pl Bolsa Família e Cadastro Único - IGD PBF	EQUIPAMENTOS ADQUIRIDOS	Unidade	2,00	2,00	2,00	2,00
06	SERVIÇOS DE PROGRAMAS DO SUAS						
0010	ASSISTÊNCIA COMUNITÁRIA						
2053	Manutenção de Programas e Projetos no Âmbito do SUAS	PLENO FUNCIONAMENTO	Porcentual	100,00	100,00	100,00	100,00
3045	Equipamentos pl Programas e Projetos no Âmbito do SUAS	EQUIPAMENTOS ADQUIRIDOS	Unidade	3,00	3,00	3,00	3,00
03	FUNDO MUN DIREITOS CRIANÇA E ADOL						
01	FUNDO MUN DIREITOS CRIANÇA E ADOL						
0010	ASSISTÊNCIA COMUNITÁRIA						
2054	Manutenção da Casa de Acolhimento da Criança e Adolescente	PLENO FUNCIONAMENTO	Porcentual	100,00	100,00	100,00	100,00
2055	Manutenção Fundo Municipal Direitos das Crianças e Adolescentes	PLENO FUNCIONAMENTO	Porcentual	100,00	100,00	100,00	100,00
3046	Aquisição de Equipamentos pl Fundo Mun. Criança e Adolescente	EQUIPAMENTOS ADQUIRIDOS	Unidade	2,00	2,00	2,00	2,00
3064	Construção/Ampliação Unidades plFundo Mun. Criança e Adolescente	UNIDADE CONSTRUÍDA E	Unidade	0,00	1,00	1,00	1,00
04	FUNDO MUN HABIT. INTERESSE SOCIAL						
01	FUNDO MUN HABIT. INTERESSE SOCIAL						
0033	MELHORIA HABITACIONAL						
2056	Manutenção Atividades Fundo Municipal de Habitação Inter. Social	PLENO FUNCIONAMENTO	Porcentual	100,00	100,00	100,00	100,00
12	SECRETARIA MUNICIPAL DE TRANSPORTE						
01	SECRETARIA MUNICIPAL DE TRANSPORTE						
01	SERVIÇOS DE TRANSPORTES						
0037	TRANSPORTE E TRÂNSITO						

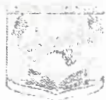

PREFEITURA MUNICIPAL DE FRUTA DE LEITE
 PLANO PLURIANUAL
 ANEXO VII - ESPECIFICAÇÃO FÍSICA DAS AÇÕES POR PROGRAMAS

CÓD.	DESCRIÇÃO(Orgão/Unidade/SubUnidade/Programa/ ProjetoAtividade)	PRODUTO	UNIDADE DE MEDIDA	METAS FÍSICAS			
				2018	2019	2020	2021
01	SECRETARIA MUNICIPAL DE TRANSPORTE						
2057	Manutenção das Estradas Vitais do Município	PLENO FUNCIONAMENTO	Financiamento	100,00	100,00	100,00	100,00
2054	Manutenção Atividades Secretaria Municipal de Transporte	PLENO FUNCIONAMENTO	Percentual	100,00	100,00	100,00	100,00
2057	Construção de Pontes, Avião, de Neta, Búio e Estradas Vitais	OBRAS EXECUTADAS	Unidade	10,00	10,00	10,00	10,00
2041	Operação de Passagem Gratuita	PASSEIROS MULTIMODAL	Unidade	10,00	10,00	10,00	10,00
13	SECRETARIA MUNICIPAL DE EDUCACAO						
01	SECRETARIA MUNICIPAL DE EDUCAÇÃO						
01	SERVIÇOS ADMINISTRATIVOS DE ENSINO						
0002	GESTÃO E APOIO ADMINISTRATIVO						
2050	Manutenção das Atividades da Secretaria de Educação	PLENO FUNCIONAMENTO	Percentual	100,00	100,00	100,00	100,00
2050	Cobrança de Água, Energia, Telefone e Postal - Educação	TAREFAS A PAGAR	Percentual	100,00	100,00	100,00	100,00
2051	Obrigações Previdenciárias e Encargos Soc. Educação - RGPS	OBRIGAÇÕES EMPENHADAS	Percentual	100,00	100,00	100,00	100,00
2041	Adquisição de Veículos Móveis e Equip. para o Ensino	EQUIPAMENTOS ADQUIRIDOS	Unidade	10,00	10,00	10,00	10,00
0023	ENSINO MÉDIO E SUPERIOR						
2052	Apoio as Atividades do Ensino Médio	PLENO FUNCIONAMENTO	Percentual	100,00	100,00	100,00	100,00
02	SERVIÇO ENSINO FUNDAMENTAL						
0020	ENSINO FUNDAMENTAL						
2054	Manutenção das Atividades do Ensino Fundamental	PLENO FUNCIONAMENTO	Percentual	100,00	100,00	100,00	100,00
2055	Manutenção das Atividades do Transporte Escolar	PLENO FUNCIONAMENTO	Percentual	100,00	100,00	100,00	100,00
2055	PLANO P - Remuneração dos Profissionais do Magistério	FOLHAS EMPENHADAS	Percentual	100,00	100,00	100,00	100,00
2057	Manutenção Educação de Jovens e Adultos	PLENO FUNCIONAMENTO	Percentual	100,00	100,00	100,00	100,00
2054	Remuneração Profissionais Jovens e Adultos	FOLHAS EMPENHADAS	Percentual	100,00	100,00	100,00	100,00
3050	Construção e Ampliação de Predios Escolares	OBRAS EXECUTADAS	Unidade	2,00	2,00	2,00	2,00
3051	Aquisição de Veículos Automotores Móveis e Equip. Ensino Fundamental	EQUIPAMENTOS ADQUIRIDOS	Unidade	10,00	10,00	10,00	10,00
3052	Aquisição de Veículo p/ Transporte Escolar	VEICULOS ADQUIRIDOS	Unidade	1,00	1,00	1,00	1,00
0022	ASSISTÊNCIA ALIMENTAR E NUTRICIONAL						
2053	Manutenção da Merenda Escolar - Ensino Fundamental	PLENO FUNCIONAMENTO	Percentual	100,00	100,00	100,00	100,00
03	SERVIÇOS ENSINO INFANTIL E ESPECIAL						
0021	ENSINO ESPECIAL						
2072	Manutenção Atividades no Ensino Especial	PLENO FUNCIONAMENTO	Percentual	100,00	100,00	100,00	100,00
0022	ASSISTÊNCIA ALIMENTAR E NUTRICIONAL						
2052	Manutenção da Merenda Escolar - Creche	PLENO FUNCIONAMENTO	Percentual	100,00	100,00	100,00	100,00

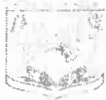

ANEXO VII - ESPECIFICAÇÃO FÍSICA DAS AÇÕES POR PROGRAMAS

COD.	DESCRIÇÃO(Orgão/Unidade/SubUnidade/Programa/ ProjetoAtividade)	PRODUTO	UNIDADE DE MEDIDA	METAS FÍSICAS			
				2018	2019	2020	2021
01	SECRETARIA MUNICIPAL DE EDUCAÇÃO						
0024	ENSINO INFANTIL						
2070	Manutenção da Merenda Escolar - Pré Escolar	PLENO FUNCIONAMENTO	Porcentual	100,00	100,00	100,00	100,00
2071	Fundo - Realimentação dos Profissionais do Ensino Infantil	FGI HAS EMPENHADAS	Porcentual	100,00	100,00	100,00	100,00
2072	Manutenção das Atividades Pedagógicas - Ensino Infantil	PLENO FUNCIONAMENTO	Porcentual	100,00	100,00	100,00	100,00
2073	Construção/Ampliação das Unidades de Educação Infantil	OBRAS EXECUTADAS	Unidade	2,00	2,00	2,00	2,00
2084	Aquisição de Veículos, Aparelhos, Móveis e Equip. (Educação Infantil)	EQUIPAMENTOS ADQUIRIDOS	Unidade	1,00	1,00	1,00	1,00
14	SECRETARIA MUNICIPAL DE SAÚDE						
01	FUNDO MUNICIPAL DE SAÚDE						
01	SERVIÇOS ADMINISTRATIVOS SAUDE						
0017	GESTÃO DA SAÚDE						
2074	Consumo de Água, Energia e Telefone - Predios Saúde	TARIFAS A PAGAR	Porcentual	100,00	100,00	100,00	100,00
2075	Manutenção da Administração na Secretaria de Saúde	PLENO FUNCIONAMENTO	Porcentual	100,00	100,00	100,00	100,00
2076	Manutenção Atividades Conselho Municipal de Saúde	PLENO FUNCIONAMENTO	Porcentual	100,00	100,00	100,00	100,00
2077	Obrigações Previdenciárias e Sociais - Saúde	OBRIGAÇÕES EMPENHADAS	Porcentual	100,00	100,00	100,00	100,00
2086	Veículos e Equipamentos de Administração da Saúde	EQUIPAMENTOS ADQUIRIDOS	Unidade	1,00	1,00	1,00	1,00
02	SERVIÇO ATENÇÃO BÁSICA						
0014	ATENÇÃO BÁSICA A SAÚDE						
2078	Manutenção das Atividades Estratégia Saúde da Família	PLENO FUNCIONAMENTO	Porcentual	100,00	100,00	100,00	100,00
2079	Manutenção Atividades Estratégia Saúde Bucal	PLENO FUNCIONAMENTO ESB	Porcentual	100,00	100,00	100,00	100,00
2080	Manutenção da Atividade Agentes Comunitários de Saúde - EACS	PLENO FUNCIONAMENTO	Porcentual	100,00	100,00	100,00	100,00
2081	Manutenção das Unidades Básicas de Saúde	PLENO FUNCIONAMENTO	Porcentual	100,00	100,00	100,00	100,00
2085	Construção e Ampliação de Unidades de Atenção Básica	OBRAS EXECUTADAS	Unidade	3,00	3,00	3,00	3,00
2087	Aquisição de Veículos, Máquinas, Móveis e Equip. p/ Atenção Básica	EQUIPAMENTOS ADQUIRIDOS	Unidade	10,00	10,00	10,00	10,00
03	SERV. DE MÉDIA E ALTA COMPLEXIDADE						
0015	ATENÇÃO DE MÉDIA E ALTA COMP. SAÚDE						
2082	Auxílios Financeiros e Drogas Para Tratamento Saúde Fora Domicílio	DEMANDAS APRESENTADAS	Porcentual	100,00	100,00	100,00	100,00
2083	Participação em Consórcio Intermunicipal de Saúde	CONTRATO EMPENHADO	Porcentual	100,00	100,00	100,00	100,00
2084	Despesa de Auxílio em Viagens p/ Tratamento de Saúde TFD	DEMANDAS APRESENTADAS	Porcentual	100,00	100,00	100,00	100,00
2085	Manutenção das Atividades de Transporte de Pacientes	PLENO FUNCIONAMENTO	Porcentual	100,00	100,00	100,00	100,00
2086	Manutenção das Atividades Média e Alta Complexidade	PLENO FUNCIONAMENTO	Porcentual	100,00	100,00	100,00	100,00
2087	Cumprimento de Determinação Judicial no Âmbito da Saúde	DEMANDAS APRESENTADAS	Porcentual	100,00	100,00	100,00	100,00



PREFEITURA MUNICIPAL DE FRUTA DE LEITE
 PLANO PLURIANUAL
 ANEXO VII - ESPECIFICAÇÃO FÍSICA DAS AÇÕES POR PROGRAMAS

COD.	DESCRIÇÃO(Orgão/Unidade/SubUnidade/Programa/ ProjetoAtividade)	PRODUTO	UNIDADE DE MEDIDA	METAS FÍSICAS			
				2018	2019	2020	2021
01	FUNDO MUNICIPAL DE SAÚDE						
3050	Participação em Conselho Inter-municipal de Saúde	CONGREGATO EMBELENADO	Percentual	100,00	100,00	100,00	100,00
3050	Aquisição de Veículo p/ Transporte de Pacientes	VEÍCULOS ADQUIRIDOS	Unidade	2,00	2,00	2,00	2,00
3065	Assessoria de Emergências e Hora-Clínica - Conselho Inter-municipal de Saúde	ORÇÃOS APROVADOS	PERCENTUAL	0,00	0,00	100,00	100,00
04	VIGILANCIA EM SAÚDE						
0016	VIGILÂNCIA EM SAÚDE						
2050	Manutenção das Atividades de Vigilância Sanitária	PLENO FUNCIONAMENTO	Percentual	100,00	100,00	100,00	100,00
2050	Manutenção Atividades de Vigilância Epidemiológica e Ambiental	PLENO FUNCIONAMENTO	Percentual	100,00	100,00	100,00	100,00
3080	Construção e Ampliação de Vigilância em Saúde	OBRAS EXECUTADAS	Unidade	1,00	1,00	1,00	1,00
3081	Aquisição de Veículos, Móveis e Equipamentos p/ Vigilância Sanitária	EQUIPAMENTOS ADQUIRIDOS	Unidade	1,00	1,00	1,00	1,00
3082	Equipamentos p/ Vigilância Epidemiológica e Ambiental	EQUIPAMENTOS ADQUIRIDOS	unidade	3,00	3,00	3,00	3,00
05	ASSISTÊNCIA FARMACÉUTICA						
0018	ASSISTENCIA FARMACÊUTICA						
2090	Aquisição de Medicamentos para Farmácia Básica	PLENO FUNCIONAMENTO	Percentual	100,00	100,00	100,00	100,00
2091	Manutenção das Atividades de Assistência Farmacêutica	PLENO FUNCIONAMENTO	Percentual	100,00	100,00	100,00	100,00
3063	Aquisição de Veículos, Máquinas, Móveis e Equip. p/ Farmácia Básica	EQUIPAMENTOS ADQUIRIDOS	Unidade	10,00	10,00	10,00	10,00

 MARCLENIO FERRAZ DA ROCHA
 Prefeito Municipal

THAYSSA CAROLINE DIAS BORGES
 Resp. Controle Interno

DILCIMAR MARTINS MIRANDA
 Contador 81602

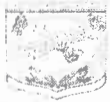

CÓDIGOS	ESPECIFICAÇÃO(orgão/unidade/SubUni/ProjAtv)	REGIÃO
01	PODER LEGISLATIVO	
01	CAMARA MUNICIPAL	
01	CORPO LEGISLATIVO	
1000	Despesas com a manutenção do Corpo Legislativo	Todo o Município
1002	Estabelecimento em Cursos, Semipresenciais, On-line e EAD	Todo o Município
1003	Manutenção das Atividades Legislativas	Todo o Município
1004	Manutenção de despesas com os Tributos Legislativos	Todo o Município
02	SECRETARIA DA CAMARA MUNICIPAL	
1005	Manutenção das Atividades da Secretaria da Câmara	Todo o Município
1006	Contribuição Previdenciária da Legislação do RGPS	Todo o Município
1007	Trabalhadores permanentes da Câmara Municipal	Todo o Município
1008	Manutenção de veículos da Legistlativa Municipal	Todo o Município
03	ASSESSORIA JURIDICA	
1009	Manutenção das Atividades Assessoria Jurídica	Todo o Município
1010	Equipamentos e materiais para Assessoria Jurídica	Todo o Município
02	GABINETE DO PREFEITO	
01	GABINETE DO PREFEITO	
01	GABINETE DO PREFEITO E SECRETARIA	
1011	Manutenção das Atividades do Gabinete do Prefeito	Todo o Município
1012	Equipamentos e materiais do Gabinete do Prefeito	Todo o Município
02	UNIDADE DE ASSESSORAMENTO	
01	PROCURADORIA GERAL DO MUNICIPIO	
1013	Despesas de Precatórios e Equipamento de Salas Judiciais	Todo o Município
1014	Manutenção das Atividades da Procuradoria Municipal	Todo o Município
1015	Equipamentos Diversos da Procuradoria Municipal	Todo o Município
02	PATRIMÔNIO PÚBLICO	
1016	Manutenção das Atividades do Setor de Patrimônio	Todo o Município
03	ASSESSORIA JURÍDICA MUNICIPAL	
1017	Manutenção das Atividades da Assessoria Jurídica Municipal	Todo o Município
1018	Equipamentos e materiais Jurídica	Todo o Município
04	COORD. SISTEMA DE CONTROLE INTERNO	
1019	Manutenção das Atividades de Fiscalização e Controle Interno	Todo o Município
1020	Equipamentos e materiais Interno	Todo o Município
03	SECRETARIA MUNICIPAL PLANEJAMENTO	
01	SECRETARIA MUNICIPAL PLANEJAMENTO	
01	SERVIÇOS DE PLANEJAMENTO	
1021	Manutenção das Atividades da Secretaria de Planejamento	Todo o Município
1022	Equipamentos da Secretaria de Planejamento	Todo o Município
04	SECRETARIA MUNIC. DE ADMINISTRAÇÃO	
01	SECRETARIA MUNIC. DE ADMINISTRAÇÃO	
01	SERVIÇO DE ADMINISTRAÇÃO	
1023	Manutenção das Atividades da Secretaria de Administração	Todo o Município
1024	Manutenção de Veículos Automóveis, Móveis e Equip. de Administração	Todo o Município
1025	Adquirição de móveis para o Setor Administrativo	Todo o Município
02	SERVIÇOS ADM E ENCARGOS	
1026	Despesa com Água, Luz, Telefone e Postal	Todo o Município
1027	Manut. de Contribuições e Associações de Apoio do Município	Todo o Município
1028	Manutenção Contribuições e Consórcios Municipais	Todo o Município
1029	Manutenção Serviços de Recursos Humanos	Todo o Município
1030	Manutenção Atividades Compras e Licitações	Todo o Município
1031	Manutenção de Despesas de Exercício Anterior	Todo o Município



CÓDIGOS	ESPECIFICAÇÃO(orgão/unidade/SubUn/ProjAtv)	REGIÃO
2021	Manutenção de Salários de Contabilidade	Todo o Município
2022	Manutenção de Salários de Contabilidade	Todo o Município
2023	Manutenção de Salários de Contabilidade	Todo o Município
2024	Contribuição Previdenciária e Outras Despesas Sociais - PPS	Todo o Município
2025	Mantimento de Contribuição do PASEP e outras contribuições	Todo o Município
2026	Mantimento de Convênios com outros Municípios	Todo o Município
3000	Realização de Atividades Culturais Artísticas	Todo o Município
05	SECRETARIA MUNICIPAL DE FAZENDA	
01	SECRETARIA MUNICIPAL DE FAZENDA	
01	SERVIÇOS DE FAZENDA	
2027	Mantimento das Atividades da Secretaria Municipal de Fazenda	Todo o Município
2028	Mantimento Sem. de Tributos e Casareto	Todo o Município
2029	Emprest. e Pagamento de Empréstimo e Parcelamento de Dívidas	Todo o Município
3001	Reservatório de Salários do F. de Fazenda	Todo o Município
3002	Mantimento de Captação de Recursos - Parcelamento de Dívidas	Todo o Município
02	RESERVA DE CONTIGÊNCIA	
3003	Reserva de Contingências	Todo o Município
06	SEC. MUNIC. CULTURA E TURISMO	
01	SEC. MUNIC. CULTURA E TURISMO	
01	SERVIÇO DE CULTURA	
2030	Mantimento das Atividades da Secretaria Municipal de Cultura e Turismo	Todo o Município
2031	Agto e Realização de Festas Cívicas e Populares	Todo o Município
2032	Equipamentos Diversos Serviços Culturais	Todo o Município
2033	Contribuição para o Projeto Financeiro de Pesquisa e Cultura	Todo o Município
02	FUNDO MUN PROTEÇÃO PATRIM. CULTURAL	
01	FUNDO MUN PROTEÇÃO PATRIM. CULTURAL	
2034	Mantimento do Fundo de PM (do Patrimônio Cultural)	Todo o Município
2035	Reparação e Melhoramentos de Bens do Patrimônio Cultural	Todo o Município
2036	Equipamentos Diversos Fundo Proteção Patrimônio Cultural	Todo o Município
03	FUNDO MUNICIPAL DE TURISMO	
01	FUNDO MUNICIPAL DE TURISMO	
2037	Mantimento Atividades Fundo Municipal de Turismo	Todo o Município
01	CONSTITUÍDOS DEBEM-SE FOMENTAR O TURISMO	Todo o Município
07	SEC MUN AGRICULTURA E ABASTECIMENTO	
01	SEC MUN AGRICULTURA E ABASTECIMENTO	
01	SERVIÇO AGRICULTURA E ABASTECIMENTO	
2038	Mantimento Sec. Agricultura e Abastecimento	Todo o Município
2039	Contribuição Municipal do Seguro Garantia - SAGRA	Todo o Município
2040	Mantimento do Apoio ao Produtor Rural	Rural
2041	Mantimento do Conselho dos ESTATUTOS	Rural
2042	Contribuição para o Seguro Municipal	Todo o Município
2043	Equipamentos e Materiais Permanente de Agricultura e Abastecimento	Todo o Município
2044	Contribuição de Antecipação	Rural
08	SEC. MUNIC. ESPORTE LAZER e JUVENT	
01	SEC. MUNIC. ESPORTE LAZER e JUVENT	
01	SERV. ESPORTE, LAZER E JUVENTUDE	
2045	Mantimento das Atividades Sec. Esporte, Lazer e Juventude	Todo o Município
2046	Equipamentos Diversos da Secretaria de Esporte, Lazer e Juventude	Todo o Município
02	FUNDO MUNICIPAL DE ESPORTES	
01	FUNDO MUNICIPAL DE ESPORTES	
2047	Mantimento das Atividades do Fundo Municipal de Esportes	Todo o Município

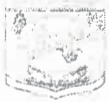

CÓDIGOS	ESPECIFICAÇÃO(orgão/unidade/SubUni/ProjAtv)	REGIÃO
2000	Manutenção das Atividades do Conselho Municipal de Esportes	Todo o Município
2001	Manutenção - compra de Unidades Esportivas	Todo o Município
2002	Equipamentos e Fomento Municipal de Esportes	Todo o Município
2003	Equipamentos e Conselho Municipal de Esportes	Todo o Município
09	SEC. MUN. OBRAS ASSUNTOS URBANOS	
01	SEC. MUN. OBRAS ASSUNTOS URBANOS	
01	SERV OBRAS E ASSUNTOS URBANOS	
2005	Manutenção da Sanitação de Vias Urbanas	Urbana
2006	Manutenção Atividade Soc. Obras e Assuntos Urbanos	Todo o Município
2007	Manutenção da Limpeza Pública Municipal	Todo o Município
2008	Participação em Comissão de Meio, na Realização Limpeza Pública	Todo o Município
2009	Construção e Ampliação de Praças, Parques e Jardins	Urbana
2010	Construção, Reparação do Calçamento e Pavimentação de Vias Urbanas	Urbana
2011	Construção/Ampliação Conselho Municipal	Todo o Município
2012	Expropriação/Aquisição de Imóvel de Interesse da Municipalidade	Todo o Município
2013	Construção e Implantação de Prédios Administrativos	Todo o Município
2014	Compra de Equipamentos Serviços Telecomunicações	Todo o Município
2015	Construção Ampliação de Rede de Eletricização Urbana	Urbana
2016	Aquisição de Veículos Automóveis Máquinas Pesadas, Móveis e Equip.	Todo o Município
02	SERVIÇOS DE SANEAMENTO	
2017	Manutenção das Atividades Serviços Saneamento	Todo o Município
2018	Participação em Plano Local de Gestão de Resíduos Sólidos	Todo o Município
2019	Construção e Ampliação do Sistema de Abastecimento de Água	Todo o Município
2020	Aquisição de Resíduos Máquinas e Equip. Serv. Saneamento	Todo o Município
2021	Participação em Plano Local de Gestão de Resíduos Sólidos	Todo o Município
10	SEC. MUN. MEIO AMBIENTE REC. MINER.	
01	SEC. MUN. MEIO AMBIENTE REC. MINER.	
01	SERV. MEIO AMB. REC. MINERAIS	
2022	Manutenção Atividade Soc. Mun. Meio Ambiente - Rec. Minerais	Todo o Município
2023	Equipamentos e Serviços de Meio Ambiente	Todo o Município
02	FUNDO MUN. MEIO AMBIENTE	
01	FUNDO MUN. MEIO AMBIENTE	
2024	Manutenção Atividade do Fundo Municipal Meio Ambiente	Todo o Município
2025	Investimentos em Conservação do Meio Ambiente	Todo o Município
11	SEC. MUNICIPAL DE PROMOÇÃO SOCIAL	
01	SEC. MUNICIPAL DE PROMOÇÃO SOCIAL	
01	COORDENADORIA SECRETARIA	
2026	Manutenção das Atividades Soc. Promoção Social	Todo o Município
2027	Manutenção do Conselho Tutelar	Todo o Município
2028	Obrigações Previdenciárias e Sociais - Assistência Social	Todo o Município
2029	Aquisição de Veículos, Móveis e Equipamento p/ Ator. Assistência Social	Todo o Município
2030	Equipamentos e Estruturação do Conselho Tutelar	Todo o Município
02	FUNDO MUNICIPAL ASSIST. SOCIAL	
01	SERV. GESTÃO DO SUAS	
2031	Ação e Organização e Gestão do SUAS - IGDSUAS	Todo o Município
2032	Plano Plurianual e Gestão de Atividade Social	Todo o Município
2033	Aquisição Equipamentos e Gestão do SUAS - IGDSUAS	Todo o Município
02	SERV. PROTEÇÃO SOCIAL BÁSICA	
2034	Serviço de Proteção Social Básica	Todo o Município
2035	Equipamentos Diversos em Proteção Social Básica	Todo o Município
2036	Construção/Ampliação Unidades de Proteção Social Básica	Todo o Município

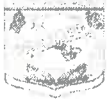

CODIGOS	ESPECIFICAÇÃO(orgão/unidade/SubUni/ProjAtv)	REGIÃO
03	SERV. PROTEÇÃO ESP MEDIA COMPLEXID	
3041	Serviço de Proteção Social Especial de Média Complexidade	Todo o Município
3041	Expansão das Unidades de Proteção Social Média Complexidade	Todo o Município
3042	Construção/Ampliação Unidades de Proteção Especial Média Complexidade	Todo o Município
04	SERV. PROT. SOC. ESP. ALTA COMP	
3051	Serviço de Proteção Social Especial de Alta Complexidade	Todo o Município
3051	Expansão das Unidades de Proteção Social Especial de Alta Complexidade	Todo o Município
05	BOLSA FAMILIA E CADASTRO UNICO	
3043	Setor do Programa Bolsa Família e do Cadastro Único - IGD PBF	Todo o Município
3043	Verbetes e Equipamentos do Bolsa Família e Cadastro Único - IGD PBF	Todo o Município
06	SERVIÇOS DE PROGRAMAS DO SUAS	
3055	Manutenção de Programas e Projetos no Âmbito do SUAS	Todo o Município
3055	Equipamentos de Programas e Projetos no Âmbito do SUAS	Todo o Município
03	FUNDO MUN DIREITOS CRIANÇA E ADOL	
01	FUNDO MUN DIREITOS CRIANÇA E ADOL	
3064	Manutenção da Casa de Acolhimento da Criança e Adolescente	Todo o Município
3065	Manutenção Fundo Municipal Direitos das Crianças e Adolescentes	Todo o Município
3040	Manutenção de Equipamentos do Fundo Mun. Criança e Adolescente	Todo o Município
3064	Construção/Ampliação Unidades do Fundo Mun. Criança e Adolescente	Todo o Município
04	FUNDO MUN HABIT. INTERESSE SOCIAL	
01	FUNDO MUN HABIT. INTERESSE SOCIAL	
3053	Manutenção Aluguéis Fundo Municipal de Habitação Inter. Social	Todo o Município
12	SECRETARIA MUNICIPAL DE TRANSPORTE	
01	SECRETARIA MUNICIPAL DE TRANSPORTE	
01	SERVIÇOS DE TRANSPORTES	
3041	Manutenção das Estações Viárias do Município	Rural
3041	Manutenção Aluguéis Estações Municipais de Transporte	Todo o Município
3041	Construção de Pontos Assent. de Linha-Bus e Estações Viárias	Rural
3041	Construção de Passagem Molhada	Rural
13	SECRETARIA MUNICIPAL DE EDUCACAO	
01	SECRETARIA MUNICIPAL DE EDUCAÇÃO	
01	SERVIÇOS ADMINISTRATIVOS DE ENSINO	
3050	Manutenção das Atividades da Secretaria de Educação	Todo o Município
3063	Consumo de Água, Energia, Telefone e Postal - Educação	Todo o Município
3001	Contribuição Previdenciária do Serv. Educação - RPPS	Todo o Município
3062	Aluguel das Atividades do Ensino Médio	Todo o Município
3049	Adquirição de Veículos, Móveis e Equip. pr Adm. do Ensino	Todo o Município
02	SERVIÇO ENSINO FUNDAMENTAL	
3063	Manutenção da Merenda Escolar - Ensino Fundamental	Todo o Município
3064	Manutenção das Atividades do Ensino Fundamental	Todo o Município
3063	Manutenção das Atividades do Transporte Escolar	Todo o Município
3060	UNIFEB - Remuneração dos Profissionais do Magistério	Todo o Município
3007	Manutenção Educação de Jovens e Adultos	Todo o Município
3060	Remuneração Profissional Jovens e Adultos	Todo o Município
3061	Manutenção e Ampliação de Prédios Escolares	Todo o Município
3061	Adquirição de Veículos, Multimedias Móveis, e Equip. Ensino Fundamental	Todo o Município
3062	Manutenção de Veículos de Transporte Escolar	Todo o Município
03	SERVIÇOS ENSINO INFANTIL E ESPECIAL	
3063	Manutenção da Merenda Escolar - Creche	Todo o Município
3070	Manutenção da Merenda Escolar - Pré-escola	Todo o Município
3071	Fundo - Remuneração dos Profissionais do Ensino Infantil	Todo o Município

Handwritten signature

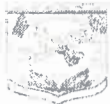

PLANO PLURIANUAL

ANEXO VIII - AÇÕES POR REGIÃO

CÓDIGOS	ESPECIFICAÇÃO(órgão/unidade/SubUnid/ProjAtv)	REGIÃO
2072	Mantença das Atividades Vinculadas ao SUS e Regiões	Todo o Município
2073	Aquisição de Medicamentos em Regiões Especiais	Todo o Município
2083	Construção/Ampliação de Unidades de Equipamento Infantil	Todo o Município
2084	Aquisição de Veículos Automotores Móveis e Equipamento Infantil	Todo o Município
14	SECRETARIA MUNICIPAL DE SAÚDE	
01	FUNDO MUNICIPAL DE SAÚDE	
01	SERVIÇOS ADMINISTRATIVOS SAUDE	
2071	Expansão de Infraestrutura Terreno - Preciso Saúde	Todo o Município
2072	Mantença de manutenção da Secretaria de Saúde	Todo o Município
2073	Despesas com Serviços Jurídicos Municipais Saúde	Todo o Município
2077	Obrigações Fiscais, Tributos e Sociais - Saúde	Todo o Município
2080	Veículos e Equipamentos - Administração da Saúde	Todo o Município
02	SERVIÇO ATENÇÃO BÁSICA	
2076	Mantença das Atividades Estratégia Saúde da Família	Todo o Município
2079	Mantença Atividades Estratégia Saúde Bucal	Todo o Município
2080	Mantença das Atividades Serviços Comunitários de Saúde - EACS	Todo o Município
2081	Mantença das Unidades Básicas de Saúde	Todo o Município
2085	Construção e Ampliação de Unidades de Atenção Básica	Todo o Município
2087	Aquisição de Veículos, Máquinas Móveis e Equip. p/ Atenção Básica	Todo o Município
03	SERV. DE MEDIA E ALTA COMPLEXIDADE	
2082	Auxílios Financeiros e Donativos para Tratamento Saúde Fora Domicílio	Todo o Município
2083	Participação em Conselho Inter municipal de Saúde	Todo o Município
2084	Despesa com Auxílio de Viagem p/ Tratamento de Saúde TFD	Todo o Município
2089	Mantença das Atividades de Transporte de Pacientes	Todo o Município
2090	Mantença das Atividades Média e Alta Complexidade	Todo o Município
2091	Construção de Delegacia de Julgamento no âmbito da Saúde	Todo o Município
2092	Participação em Conselho Inter municipal de Saúde	Todo o Município
2093	Aquisição de Veículos de Transporte de Pacientes	Todo o Município
2094	Ampliação de Equipamentos e Faltas Diversas - Conselho Inter municipal Saúde	Todo o Município
04	VIGILANCIA EM SAÚDE	
2095	Mantença das Atividades da vigilância Sanitária	Todo o Município
2096	Mantença Ampliação de Vigilância Epidemiológica e Ambiental	Todo o Município
2097	Construção e Ampliação p/ Vigilância em Saúde	Todo o Município
2098	Aquisição de Veículos, Móveis e Equipamentos p/ Vigilância Sanitária	Todo o Município
2099	Equipamentos p/ Vigilância Epidemiológica e Ambiental	Todo o Município
05	ASSISTÊNCIA FARMACÉUTICA	
2099	Aquisição de Medicamentos para Farmácia Básica	Todo o Município
2090	Mantença das Atividades da Assistência Farmacêutica	Todo o Município
2095	Aquisição de Veículos, Máquinas, Móveis e Equip. p/ Farmácia Básica	Todo o Município

MARCLÊNIO FERRAZ DA ROCHA
Prefeito Municipal

THAYSSA CAROLINE DIAS
Resp. Controle Interno

DILCIMAR MARTINS MIRANDA
Contador 81602